RÉGION ACADÉMIQUE
PAYS DE LA LOIRE
Liberté
Égalité
Fraternité

Délégation régionale académique
à la jeunesse, à l'engagement et aux sports

CEAS de la Mayenne

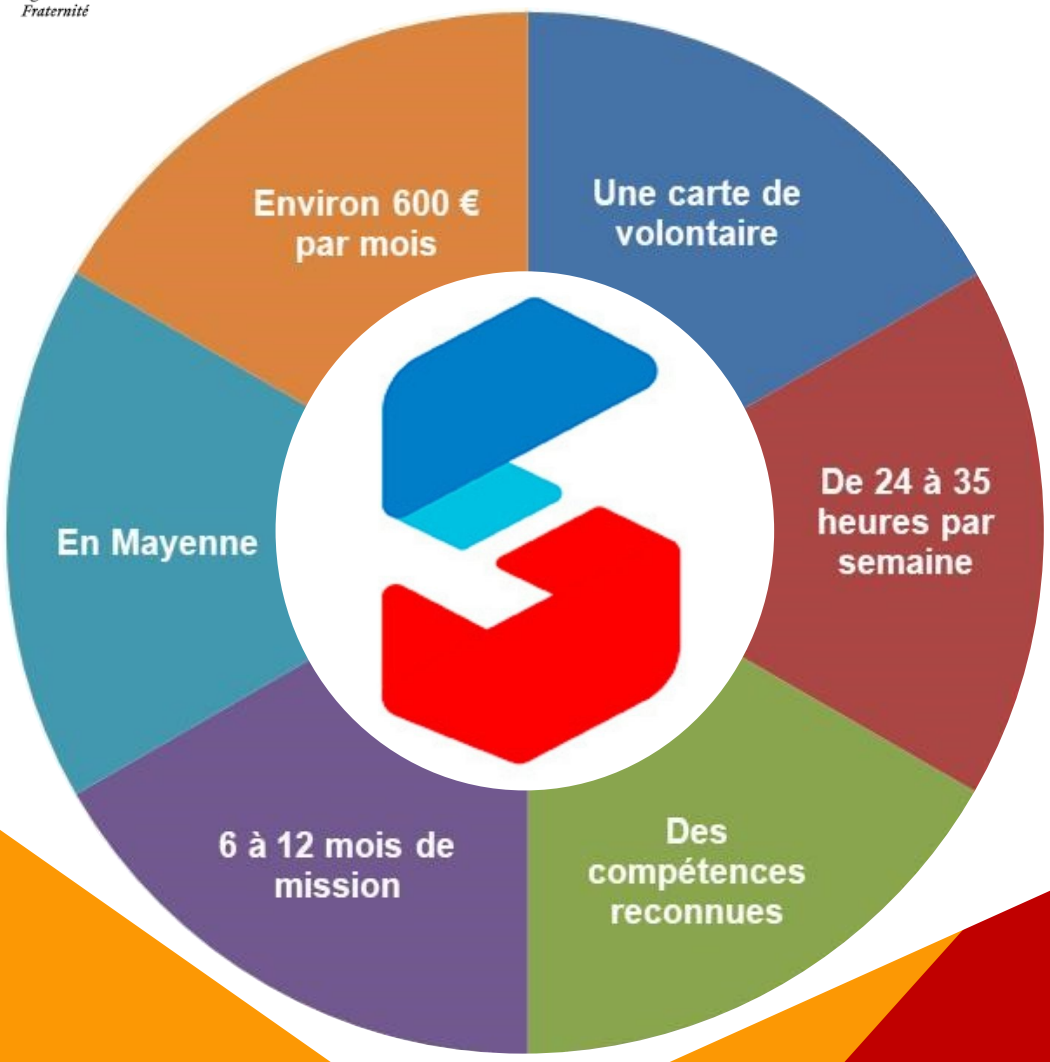

Missions disponibles en Mayenne

SERVICE CIVIQUE
Une mission pour chacun au service de tous

MAJ : 25/10/2024

Sommaire

Éducation pour tous .....

Solidarité .....

Sport .....

Culture et loisirs .....

Environnement .....

Santé .....

Mémoire et citoyenneté .....

Intervention en cas de crise .....

Développement international et aide humanitaire .....

Citoyenneté européenne .....

En rouge, nouvelles missions

Éducation pour tous

Structure d'accueil	Date de début	Durée (mois)	Mission	Lien
Maison de quartier des Fourches Laval (Ligue de l'enseignement de la Mayenne)	15/10/2024	8	Participer aux projets et animations avec les enfants, les adolescents et les familles qui fréquent la maison de quartier	https://www.service-civique.gouv.fr/trouver-ma-mission/participer-au-developpement-des-actions-en-maison-de-quartier-1-6697fe14da674848162206a2
Info Jeunes Bocage Mayennais Gorron (Centre régional information jeunesse (CRIJ) des Pays-de-la-Loire)	04/11/2024	8	Ambassadeur de l'information jeunesse	https://www.service-civique.gouv.fr/trouver-ma-mission/ambassadeur-de-linformation-jeunesse-58-1-1-6509c532461e04339352ef53
École primaire publique Courboulay Évron (Rectorat de l'Académie de Nantes)	04/11/2024	8	Participer à des actions et projets au service des élèves dans les domaines de la citoyenneté	https://www.service-civique.gouv.fr/trouver-ma-mission/0530760n-ecole-maternelle-la-grande-valaisiere-evron-mission-education-citoyennete-66718fd1d1ac5001e5353a83
La Jardinière Bazougers	16/09/2024	10	Accompagner l'équipe pédagogique auprès d'enfants de 2 à 6 ans en participant aux différents ateliers (2 volontaires recherchés)	https://www.service-civique.gouv.fr/trouver-ma-mission/pedagogie-par-la-nature-avec-lecole-a-la-ferme-les-pieds-dans-lherbe-1-66533a28bfa65a0b9f0ec522
Collège Le Grand Champ Grez-en-Bouère (Rectorat de l'Académie de Nantes)	01/10/2024	9	Participer concrètement à des projets et actions de sensibilisation dans le domaine du développement durable, de l'environnement et du réchauffement climatique	https://www.service-civique.gouv.fr/trouver-ma-mission/0530031w-college-le-grand-champ-grez-en-bouere-actions-ecologie-arts-et-sports-2nd-degre-648ad63145d65f5aee5c2632
Institut médico-éducatif Laval ou Château-Gontier-sur-Mayenne (ADAPEI 53)	02/09/2024	8	Accompagner au quotidien des enfants et des adolescents en situation de handicap	https://www.service-civique.gouv.fr/trouver-ma-mission/accompagnement-quotidien-educatif-d-enfants-et-adolescents-en-situation-de-handicap-2-1-6687e81027686664973b73d6
LPA Haut-Anjou Château-Gontier	02/09/2024	12	Aider à l'organisation du temps libre des élèves internes en développant des activités nouvelles	https://www.service-civique.gouv.fr/trouver-ma-mission/aider-a-lorganisation-du-temps-libre-des-eleves-internes-en-developpant-des-activites-nouvelles-1-667c240992660c03255b0aa2
École élémentaire publique René-Cassin Meslay-du-Maine (Rectorat de l'Académie de Nantes)	02/09/2024	10	Participer au développement de plusieurs types d'actions et de projets dans le domaine de l'environnement et du développement durable	https://www.service-civique.gouv.fr/trouver-ma-mission/0530766v-ecole-elementaire-publique-rene-cassin-meslay-du-maine-mission-developpement-durable-648ae13cc3fd8e66c74df853

Éducation pour tous

Structure d'accueil	Date de début	Durée (mois)	Mission	Lien
École maternelle publique Port-Brillet (Rectorat de l'Académie de Nantes)	02/09/2024	10	Participer à des actions et projets au service des élèves dans les domaines de la citoyenneté	https://www.service-civique.gouv.fr/trouver-ma-mission/0530481k-ecole-maternelle-publique-port-brillet-mission-education-citoyennete-648af938bb563a0b79647c12
École élémentaire publique Henri-Schmitt Villaines-la-Juhel (Rectorat de l'Académie de Nantes)	02/09/2024	10	Participer à des actions et projets au service des élèves dans les domaines de la citoyenneté	https://www.service-civique.gouv.fr/trouver-ma-mission/0530466u-ecole-elementaire-publique-henri-schmitt-villaines-la-juhel-mission-education-citoyennete-632c4e94065d186fad666032
Collège de Misedon Port-Brillet (Rectorat de l'Académie de Nantes)	02/09/2024	10	Participer à des actions et projets au service des élèves dans les domaines de l'animation de la démocratie scolaire	https://www.service-civique.gouv.fr/trouver-ma-mission/0530021k-college-de-misedon-port-brillet-contribuer-parcours-eleve-2nd-degre-62b035671acaaa7c5862b1c3
Lycée général et technologique Réaumur Laval (Rectorat de l'Académie de Nantes)	02/09/2024	10	Participer à des actions au service des élèves pour les accompagner dans leur parcours	https://www.service-civique.gouv.fr/trouver-ma-mission/0530012a-lycee-general-et-technologique-reaumur-laval-contribuer-parcours-eleve-62b57b5ca7e4ac0f624990a4
Lycée général et technologique Réaumur Laval (Rectorat de l'Académie de Nantes)	02/09/2024	10	Développer des actions de sensibilisation dans le domaine de l'écologie et/ou de la culture, du sport	https://www.service-civique.gouv.fr/trouver-ma-mission/0530012a-lycee-general-et-technologique-reaumur-laval-actions-ecologie-arts-et-sports-66757daa9a59e432014bc942
Lycée Douanier Rousseau Laval (Rectorat de l'Académie de Nantes)	02/09/2024	10	Développer des actions de sensibilisation dans le domaine de l'écologie et/ou de la culture, du sport	https://www.service-civique.gouv.fr/trouver-ma-mission/0530011z-lycee-douanier-rousseau-laval-action-ecologie-arts-et-sports-2nd-degre-649c25ec691e8b674f0a8015
École primaire publique Louis Chédid Contest (Rectorat de l'Académie de Nantes)	02/09/2024	10	Participer à des actions et projets au service des élèves dans les domaines de la citoyenneté	https://www.service-civique.gouv.fr/trouver-ma-mission/0530178f-ecole-primaire-publique-louis-chedid-contest-mission-education-citoyennete-62baeab83e3ae6114e6d6023
Collège Jules Renard Laval (Rectorat de l'Académie de Nantes)	02/09/2024	10	Participer à des actions au service des élèves pour les accompagner dans leur parcours	https://www.service-civique.gouv.fr/trouver-ma-mission/0530082b-college-jules-renard-laval-contribuer-parcours-eleve-648acd3df9bb7f4137504e44
Collège Jules Renard Laval (Rectorat de l'Académie de Nantes)	02/09/2024	10	Participer activement aux actions de prévention et de développement des compétences psychosociales (CPS)	https://www.service-civique.gouv.fr/trouver-ma-mission/0530082b-college-jules-renard-laval-mission-lutte-harcelement-62bbeeff2de9fc0ce353e8e3

Éducation pour tous

Structure d'accueil	Date de début	Durée (mois)	Mission	Lien
Lycée Douanier Rousseau Laval (Rectorat de l'Académie de Nantes)	02/09/2024	10	Participer à des actions au service des élèves pour les accompagner dans leur parcours	https://www.service-civique.gouv.fr/trouver-ma-mission/0530011z-lycee-douanier-rousseau-laval-contribuer-parcours-eleve-6675875918564f4c225ae723
Collège Volney Craon (Rectorat de l'Académie de Nantes)	02/09/2024	10	Contribuer à l'ouverture culturelle et à l'épanouissement des élèves, à l'engagement associatif et au développement d'activités nouvelles pour les élèves internes	https://www.service-civique.gouv.fr/trouver-ma-mission/0530005t-college-volney-craon-actions-ecologie-arts-et-sports-2nd-degre-62b071b3431fd66d1101b323
Collège Volney Craon (Rectorat de l'Académie de Nantes)	02/09/2024	10	Participer à des actions au service des élèves pour les accompagner dans leur parcours	https://www.service-civique.gouv.fr/trouver-ma-mission/0530005t-college-volney-craon-contribuer-parcours-eleve-667586a0e206191b196ded52
Collège Léo-Ferré Ambrières-les-Vallées (Rectorat de l'Académie de Nantes)	02/09/2024	10	Participer à des actions au service des élèves pour les accompagner dans leur parcours	https://www.service-civique.gouv.fr/trouver-ma-mission/0530001n-college-leo-ferre-laval-contribuer-parcours-eleve-667585720627b30c0f680ac6
École maternelle publique Marcel-Pagnol Laval (Rectorat de l'Académie de Nantes)	02/09/2024	10	Participer à des actions et projets au service des élèves dans les domaines de la citoyenneté	https://www.service-civique.gouv.fr/trouver-ma-mission/0530801h-ecole-maternelle-marcel-pagnol-laval-mission-education-citoyennete-62b2bf363a90cd716b4d6d03
École primaire publique Yves Duteil Château-Gontier-sur-Mayenne (Rectorat de l'Académie de Nantes)	02/09/2024	10	Participer à des actions et projets au service des élèves dans les domaines de la citoyenneté	https://www.service-civique.gouv.fr/trouver-ma-mission/0530923r-ecole-primaire-yves-duteil-chateau-gontier-mission-education-artistique-et-sport-62b2d2f1b87a6148ba4f8552
École Maternelle François-Dolto Laval (Rectorat de l'Académie de Nantes)	02/09/2024	10	Participer à des actions et projets au service des élèves dans les domaines de la citoyenneté	https://www.service-civique.gouv.fr/trouver-ma-mission/0530937f-ecole-maternelle-francoise-dolto-laval-mission-education-citoyennete-6490139571b2690a7c44a074
École Primaire Publique Elise-Freinet Saint-Jean-sur-Mayenne (Rectorat de l'Académie de Nantes)	02/09/2024	10	Participer à des actions et projets au service des élèves dans les domaines de la citoyenneté	https://www.service-civique.gouv.fr/trouver-ma-mission/0530912d-ecole-primaire-elise-freinet-st-jean-sur-mayenne-mission-education-artistique-sport-648afe6376087a11e341f0f2
École élémentaire publique Saint-Exupéry Laval (Rectorat de l'Académie de Nantes)	02/09/2024	10	Participer à des actions et projets au service des élèves dans les domaines de la citoyenneté	https://www.service-civique.gouv.fr/trouver-ma-mission/0530859w-ecole-elementaire-publique-saint-exupery-laval-mission-education-citoyennete-61aa8aef36eab400375b4d63

Éducation pour tous

Structure d'accueil	Date de début	Durée (mois)	Mission	Lien
École maternelle publique Le Petit Prince Laval (Rectorat de l'Académie de Nantes)	02/09/2024	10	Participer à des actions et projets au service des élèves dans les domaines de la citoyenneté	https://www.service-civique.gouv.fr/trouver-ma-mission/0530846g-ecole-maternelle-publique-le-petit-prince-laval-mission-education-citoyennete-62b2c3e7f22c155fab02585a
Collège Paul-Émile-Victor Château-Gontier-sur-Mayenne (Rectorat de l'Académie de Nantes)	02/09/2024	10	Développer des actions de sensibilisation dans le domaine de l'écologie, de la culture, du sport	https://www.service-civique.gouv.fr/trouver-ma-mission/0530827l-college-paul-emile-victor-chateau-gontier-sur-mayenne-actions-ecologie-arts-et-sports-648ad476877ca83782274402
École maternelle publique Château-Gontier-sur-Mayenne (Rectorat de l'Académie de Nantes)	02/09/2024	10	Participer à des actions et projets au service des élèves dans les domaines de la citoyenneté	https://www.service-civique.gouv.fr/trouver-ma-mission/0530808r-ecole-maternelle-publique-chateau-gontier-mission-education-citoyennete-62b2c15f7c01d726c819dccf
Collège Victor-Hugo Lassay-les-Châteaux (Rectorat de l'Académie de Nantes)	02/09/2024	10	Développer des actions de sensibilisation dans le domaine de l'écologie, de la culture, du sport	https://www.service-civique.gouv.fr/trouver-ma-mission/0530803k-college-victor-hugo-lassay-les-chateaux-actions-ecologie-arts-et-sports-667577d60aab0548653642c3
École élémentaire publique Marcel-Pagnol Laval (Rectorat de l'Académie de Nantes)	02/09/2024	10	Participer à des actions et projets au service des élèves dans les domaines de la citoyenneté	https://www.service-civique.gouv.fr/trouver-ma-mission/0530800g-ecole-elementaire-publique-marcel-pagnol-laval-mission-education-citoyennete-62b2be47a2f09a77951d644b
Collège Béatrix-de-Gavre Montsûrs (Rectorat de l'Académie de Nantes)	02/09/2024	10	Participer à des actions au service des élèves pour les accompagner dans leur parcours	https://www.service-civique.gouv.fr/trouver-ma-mission/0530792y-college-beatrix-de-gavre-montsurs-mission-contribuer-parcours-eleve-667574fceffe2c46e321c418
Collège Maurice-Genevoix Meslay-du-Maine (Rectorat de l'Académie de Nantes)	02/09/2024	10	Participer à des actions au service des élèves pour les accompagner dans leur parcours	https://www.service-civique.gouv.fr/trouver-ma-mission/0530791x-college-maurice-genevoix-meslay-du-maine-contribuer-parcours-eleve-62bafe96a367a5518414ad12
Collège Jacques-Monod Laval (Rectorat de l'Académie de Nantes)	02/09/2024	10	Participer à des actions et projets au service des élèves dans les domaines de l'animation de la démocratie scolaire (2 volontaires recherchés)	https://www.service-civique.gouv.fr/trouver-ma-mission/0530790w-college-jacques-monod-laval-contribuer-parcours-eleve-667572b2337337425c4a8e84
École maternelle publique Le Lac Saint-Berthevin (Rectorat de l'Académie de Nantes)	02/09/2024	10	Participer à des actions et projets au service des élèves dans les domaines de la citoyenneté	https://www.service-civique.gouv.fr/trouver-ma-mission/0530787t-ecole-maternelle-publique-le-lac-saint-berthevin-mission-education-artistique-sport-62b2bd68996c7963bc6580c7

Éducation pour tous

Structure d'accueil	Date de début	Durée (mois)	Mission	Lien
École primaire publique Jublains (Rectorat de l'Académie de Nantes)	02/09/2024	10	Participer à des actions et projets au service des élèves dans les domaines de la citoyenneté	https://www.service-civique.gouv.fr/trouver-ma-mission/0530739r-ecole-primaire-publique-jublains-mission-education-artistique-sport-648ae017f694ca66d82a04b2
École élémentaire publique Saint-Berthevin (Rectorat de l'Académie de Nantes)	02/09/2024	10	Participer à des actions et projets au service des élèves dans les domaines de la citoyenneté (2 volontaires recherchés)	https://www.service-civique.gouv.fr/trouver-ma-mission/0530786s-ecole-elementaire-publique-le-lac-st-berthevin-mission-education-citoyennete-66704e8d40d3cd5bcb28bab4
École primaire publique Leny-Escudero Baconnière (Rectorat de l'Académie de Nantes)	02/09/2024	10	Participer à des actions et projets au service des élèves dans les domaines de la citoyenneté	https://www.service-civique.gouv.fr/trouver-ma-mission/0530784p-ecole-primaire-publique-leny-escudero-la-baconniere-mission-education-citoyennete-62b2bc7939da590ce5285383
École élémentaire publique Louis-Pergaud Laval (Rectorat de l'Académie de Nantes)	02/09/2024	10	Participer à des actions et projets au service des élèves dans les domaines de la citoyenneté	https://www.service-civique.gouv.fr/trouver-ma-mission/0530783n-ecole-elementaire-publique-louis-pergaud-laval-mission-education-citoyennete-62b1cd737042202a8d5de752
École élémentaire publique Entrammes (Rectorat de l'Académie de Nantes)	02/09/2024	10	Participer à des actions et projets au service des élèves dans les domaines de la citoyenneté	https://www.service-civique.gouv.fr/trouver-ma-mission/0530781l-ecole-elementaire-publique-entrammes-mission-education-citoyennete-62b1cbea30e08e55800ccb74
École élémentaire publique Jean-Jaurès Cossé-le-Vivien (Rectorat de l'Académie de Nantes)	02/09/2024	10	Participer à des actions et projets au service des élèves dans les domaines de la citoyenneté	https://www.service-civique.gouv.fr/trouver-ma-mission/0530768x-ecole-elementaire-publique-jean-jaures-cosse-le-vivien-mission-education-citoyennete-62b1c94654511771b764d0b8
École élémentaire publique René-Cassin Meslay-du-Maine (Rectorat de l'Académie de Nantes)	02/09/2024	10	Participer à des actions et projets au service des élèves dans les domaines de la citoyenneté	https://www.service-civique.gouv.fr/trouver-ma-mission/0530766v-ecole-elementaire-publique-rene-cassin-meslay-du-maine-mission-education-citoyennete-62b0668575c951111b67396d
École élémentaire publique Ernest-Guillard Renazé (Rectorat de l'Académie de Nantes)	02/09/2024	10	Participer à des actions et projets au service des élèves dans les domaines de la citoyenneté	https://www.service-civique.gouv.fr/trouver-ma-mission/0530764t-ecole-elementaire-publique-ernest-guillard-renaze-mission-education-citoyennete-648adc648768251e9022dd62
École primaire publique Jules-Verne Commer (Rectorat de l'Académie de Nantes)	02/09/2024	10	Participer à des actions et projets au service des élèves dans les domaines de la citoyenneté	https://www.service-civique.gouv.fr/trouver-ma-mission/0530759m-ecole-primaire-publique-jules-verne-commer-mission-education-citoyennete-648b01556747997ae824e0e3

Éducation pour tous

Structure d'accueil	Date de début	Durée (mois)	Mission	Lien
École primaire publique Changé (Rectorat de l'Académie de Nantes)	02/09/2024	10	Participer à des actions et projets au service des élèves dans les domaines de la citoyenneté (2 volontaires recherchés)	https://www.service-civique.gouv.fr/trouver-ma-mission/0530757k-ecole-primaire-publique-change-mission-education-citoyennete-62b1c62c682ba623106d8376
École maternelle publique Annie-Fratelleni Meslay-du-Maine (Rectorat de l'Académie de Nantes)	02/09/2024	10	Participer à des actions et projets au service des élèves dans les domaines de la citoyenneté	https://www.service-civique.gouv.fr/trouver-ma-mission/0530749b-ecole-maternelle-publique-annie-fratelleni-meslay-du-maine-mission-education-citoyennete-62b064855c75e11fdf2f225f
École primaire publique Charles-Perrault Laval (Rectorat de l'Académie de Nantes)	02/09/2024	10	Participer à des actions et projets au service des élèves dans les domaines de la citoyenneté (2 volontaires recherchés)	https://www.service-civique.gouv.fr/trouver-ma-mission/0530748a-ecole-primaire-publique-charles-perrault-laval-mission-education-citoyennete-62b1c50528795d35e979e6af
École primaire publique Montenay (Rectorat de l'Académie de Nantes)	02/09/2024	10	Participer à des actions et projets au service des élèves dans les domaines de la citoyenneté	https://www.service-civique.gouv.fr/trouver-ma-mission/0530744w-ecole-primaire-publique-montenay-mission-education-citoyennete-62b06381e41dbd0fbb2e1733
École maternelle publique Jean-de-la-Fontaine Louverné Rectorat de l'Académie de Nantes)	02/09/2024	10	Participer à des actions et projets au service des élèves dans les domaines de la citoyenneté	https://www.service-civique.gouv.fr/trouver-ma-mission/0530742u-ecole-maternelle-jean-de-la-fontaine-louverne-mission-education-citoyennete-6673f7c9ad25234e1863a404
École primaire publique Marcel-Aymé Bierné-les-Villages (Rectorat de l'Académie de Nantes)	02/09/2024	10	Participer à des actions et projets au service des élèves dans les domaines de la citoyenneté	https://www.service-civique.gouv.fr/trouver-ma-mission/0530738p-ecole-primaire-publique-marcel-ayme-bierne-les-villages-mission-education-citoyennete-62b1c2b301b6ce02e8236402
Collège Alfred-Jarry Renazé (Rectorat de l'Académie de Nantes)	02/09/2024	10	Participer à des actions au service des élèves pour les accompagner dans leur parcours	https://www.service-civique.gouv.fr/trouver-ma-mission/0530584x-college-alfred-jarry-renaze-contribuer-parcours-eleve-62b1c13e13a2e52d4979f592
Collège des Avaloirs Pré-en-Pail-Saint-Samson (Rectorat de l'Académie de Nantes)	02/09/2024	10	Développer des actions de sensibilisation dans le domaine de l'écologie et/ou de la culture, du sport	https://www.service-civique.gouv.fr/trouver-ma-mission/0530583w-college-des-avaloirs-pre-en-pail-st-samson-action-ecologie-arts-et-sports-6673f40c521fbe42014b3285
École élémentaire publique du Chat Perché Port-Brillet (Rectorat de l'Académie de Nantes)	02/09/2024	10	Participer au développement de plusieurs types d'actions et de projets dans le domaine de l'environnement et du développement durable	https://www.service-civique.gouv.fr/trouver-ma-mission/0530515x-ecole-elementaire-publique-du-chat-perche-port-brillet-mission-developpement-durable-62bacb75b558d07ffc620a72

Éducation pour tous

Structure d'accueil	Date de début	Durée (mois)	Mission	Lien
École primaire publique Jean-Tardieu Montsûrs (Rectorat de l'Académie de Nantes)	02/09/2024	10	Participer à des actions et projets au service des élèves dans les domaines de la citoyenneté	https://www.service-civique.gouv.fr/trouver-ma-mission/0530513v-ecole-primaire-publique-jean-tardieu-montsurs-mission-education-citoyennete-62b1c02eb200f1347c5b9c49
École primaire publique Pierre-et-Marie-Curie Mayenne (Rectorat de l'Académie de Nantes)	02/09/2024	10	Participer à des actions et projets au service des élèves dans les domaines de la citoyenneté	https://www.service-civique.gouv.fr/trouver-ma-mission/0530511t-ecole-primaire-publique-pierre-et-marie-curie-mayenne-mission-education-citoyennete-62bad03275d5e358b7779873
École élémentaire publique Jules-Ferry Mayenne (Rectorat de l'Académie de Nantes)	02/09/2024	10	Participer à des actions et projets au service des élèves dans les domaines de la citoyenneté	https://www.service-civique.gouv.fr/trouver-ma-mission/0530509r-ecole-elementaire-publique-jules-ferry-mayenne-mission-education-artistique-sport-62b0619b966d5d5e29254d62
École élémentaire publique Hambers (Rectorat de l'Académie de Nantes)	02/09/2024	10	Participer au développement de plusieurs types d'actions et de projets dans le domaine de l'environnement et du développement durable	https://www.service-civique.gouv.fr/trouver-ma-mission/0530505l-ecole-elementaire-publique-hambers-mission-developpement-durable-62b2decbcda5b1661779aea2
École maternelle publique De La Forêt Saint-Berthevin (Rectorat de l'Académie de Nantes)	02/09/2024	10	Participer à des actions et projets au service des élèves dans les domaines de la citoyenneté	https://www.service-civique.gouv.fr/trouver-ma-mission/0530482l-ecole-maternelle-publique-la-foret-saint-berthevin-mission-education-citoyennete-62b1bb101c21df1a2b73a0a3
Collège Alain-Gerbault Laval (Rectorat de l'Académie de Nantes)	02/09/2024	10	Participer à des actions au service des élèves pour les accompagner dans leur parcours (2 volontaires recherchés)	https://www.service-civique.gouv.fr/trouver-ma-mission/0530484n-college-alain-gerbault-laval-contribuer-parcours-eleve-6488602b52f1dd36e65fcad3
École élémentaire publique Laval (Rectorat de l'Académie de Nantes)	02/09/2024	10	Participer à des actions et projets au service des élèves dans les domaines de la citoyenneté	https://www.service-civique.gouv.fr/trouver-ma-mission/0530479h-ecole-maternelle-jules-verne-laval-mission-education-citoyennete-667198c19a73bc50915835a5
École élémentaire Jules-Verne Laval (Rectorat de l'Académie de Nantes)	02/09/2024	10	Participer à des actions et projets au service des élèves dans les domaines de la citoyenneté	https://www.service-civique.gouv.fr/trouver-ma-mission/0530478g-ecole-elementaire-jules-verne-laval-mission-education-citoyennete-632c4ddc5feab5457d0aaa74
École primaire publique Simone-Veil Saint-Pierre-des-Nids (Rectorat de l'Académie de Nantes)	02/09/2024	10	Participer à des actions et projets au service des élèves dans les domaines de la citoyenneté	https://www.service-civique.gouv.fr/trouver-ma-mission/0530438n-ecole-primaire-simone-veil-saint-pierre-des-nids-mission-education-citoyennete-62b1b9207615da0d9e0b9326

Éducation pour tous

Structure d'accueil	Date de début	Durée (mois)	Mission	Lien
École élémentaire publique Jacques-Prévert Saint-Loup-du-Dorat (Rectorat de l'Académie de Nantes)	02/09/2024	10	Participer à des actions et projets au service des élèves dans les domaines de la citoyenneté	https://www.service-civique.gouv.fr/trouver-ma-mission/0530424y-ecole-primaire-george-sand-st-loup-du-dorat-mission-education-citoyennete-667190c17176d43c7224724f
École primaire publique Saint-Georges-le-Fléchard (Rectorat de l'Académie de Nantes)	02/09/2024	10	Participer à des actions et projets au service des élèves dans les domaines de la citoyenneté	https://www.service-civique.gouv.fr/trouver-ma-mission/0530409g-ecole-primaire-publique-yves-duteil-st-georges-le-flechard-mission-education-citoyennete-66718efe5c9204456b24e90e
École maternelle publique Jacques-Prévert Saint-Georges-Buttavent (Rectorat de l'Académie de Nantes)	02/09/2024	10	Participer à des actions et projets au service des élèves dans les domaines de la citoyenneté	https://www.service-civique.gouv.fr/trouver-ma-mission/0530389k-ecole-elementaire-publique-st-calais-du-desert-mission-education-citoyennete-648adb6e8450c7290a3c3c02
École maternelle publique Saint-Denis-d'Anjou (Rectorat de l'Académie de Nantes)	02/09/2024	10	Participer à des actions et projets au service des élèves dans les domaines de la citoyenneté	https://www.service-civique.gouv.fr/trouver-ma-mission/0530396t-ecole-maternelle-publique-saint-denis-danjou-mission-education-citoyennete-62b1b4913dbd1273a2134075
École élémentaire publique Saint-Aignan-de-Couptrain (Rectorat de l'Académie de Nantes)	02/09/2024	10	Participer à des actions et projets au service des élèves dans les domaines de la citoyenneté	https://www.service-civique.gouv.fr/trouver-ma-mission/0530389k-ecole-elementaire-publique-st-calais-du-desert-mission-education-citoyennete-648adb6e8450c7290a3c3c02
École élémentaire publique Saint-Brice (Rectorat de l'Académie de Nantes)	02/09/2024	10	Participer à des actions et projets au service des élèves dans les domaines de la citoyenneté	https://www.service-civique.gouv.fr/trouver-ma-mission/0530388j-ecole-elementaire-publique-saint-brice-mission-education-citoyennete-62b1aebc8e522110ae394f44
École primaire publique Saint-Aignan-sur-Roë (Rectorat de l'Académie de Nantes)	02/09/2024	10	Participer à des actions et projets au service des élèves dans les domaines de la citoyenneté	https://www.service-civique.gouv.fr/trouver-ma-mission/0530381b-ecole-primaire-publique-saint-aignan-sur-roe-mission-education-citoyennete-62b1acf1269c1848d611f913
École élémentaire publique Maurice-Carême Quelaines-Saint-Gault (Rectorat de l'Académie de Nantes)	02/09/2024	10	Participer à des actions et projets au service des élèves dans les domaines de la citoyenneté	https://www.service-civique.gouv.fr/trouver-ma-mission/0530367l-ecole-elementaire-maurice-careme-quelaines-saint-gault-mission-education-citoyennete-62b05c66332cba28461e34a2
École primaire publique Pré-en-Pail-Saint-Samson (Rectorat de l'Académie de Nantes)	02/09/2024	10	Participer à des actions et projets au service des élèves dans les domaines de la citoyenneté	https://www.service-civique.gouv.fr/trouver-ma-mission/0530363g-ecole-primaire-publique-pre-en-pail-saint-samson-mission-education-citoyennete-62b0447ff4eb6c4752511f83

Éducation pour tous

Structure d'accueil	Date de début	Durée (mois)	Mission	Lien
École élémentaire publique Camille-Claudel La Pellerine (Rectorat de l'Académie de Nantes)	02/09/2024	10	Participer à des actions et projets au service des élèves dans les domaines de la citoyenneté	https://www.service-civique.gouv.fr/trouver-ma-mission/0530356z-ecole-primaire-rpi-saint-pierre-des-landes-la-peller-mission-education-artistique-sport-66718153e5458a08a50ac1e2
École élémentaire publique Camille-Claudel Parné-sur-Roc (Rectorat de l'Académie de Nantes)	02/09/2024	10	Participer à des actions et projets au service des élèves dans les domaines de la citoyenneté	https://www.service-civique.gouv.fr/trouver-ma-mission/0530353w-ecole-primaire-publique-parne-sur-roc-mission-education-artistique-sport-66718074cbeff56bbe75ea78
École primaire publique Moulay (Rectorat de l'Académie de Nantes)	02/09/2024	10	Participer à des actions et projets au service des élèves dans les domaines de la citoyenneté	https://www.service-civique.gouv.fr/trouver-ma-mission/0530342j-ecole-primaire-publique-moulay-mission-education-citoyennete-62b1a7c5035165257e72015c
École élémentaire publique Jacques-Prévert Louvigné (Rectorat de l'Académie de Nantes)	02/09/2024	10	Participer à des actions et projets au service des élèves dans les domaines de la citoyenneté	https://www.service-civique.gouv.fr/trouver-ma-mission/0530309y-ecole-primaire-le-grand-pre-louvigne-mission-education-citoyennete-66717caeb871dc19614088b5
École primaire publique Jean-Moulin Loiron-Ruillé (Rectorat de l'Académie de Nantes)	02/09/2024	10	Participer à des actions et projets au service des élèves dans les domaines de la citoyenneté	https://www.service-civique.gouv.fr/trouver-ma-mission/0530303s-ecole-primaire-publique-jean-moulin-loiron-ruille-mission-citoyennete-a-lecole-62b19343bfeae111d116e773
École primaire publique La Roche-Neuville (Rectorat de l'Académie de Nantes)	02/09/2024	10	Participer au développement de plusieurs types d'actions et de projets dans le domaine de l'environnement et du développement durable	https://www.service-civique.gouv.fr/trouver-ma-mission/0530302r-ecole-primaire-publique-la-roche-neuville-mission-developpement-durable-66717a100806fd32d7284023
École maternelle publique La Senelle Laval (Rectorat de l'Académie de Nantes)	02/09/2024	10	Participer à des actions et projets au service des élèves dans les domaines de la citoyenneté	https://www.service-civique.gouv.fr/trouver-ma-mission/0530293f-ecole-maternelle-publique-la-senelle-laval-mission-education-citoyennete-648af7504d3f27554b148af4
École Saint-Louis Le Horps	02/09/2024	8	Contribuer aux activités éducatives, pédagogiques et citoyennes de l'école maternelle et primaire	https://www.service-civique.gouv.fr/trouver-ma-mission/contribuer-aux-activites-educatives-pedagogiques-et-citoyennes-de-lecole-maternelle-et-primaire-2-1-667041e6b407f70a832cecb9

Éducation pour tous

Structure d'accueil	Date de début	Durée (mois)	Mission	Lien
École élémentaire publique La Senelle Laval (Rectorat de l'Académie de Nantes)	02/09/2024	10	Participer à des actions et projets au service des élèves dans les domaines de la citoyenneté	https://www.service-civique.gouv.fr/trouver-ma-mission/0530285x-ecole-elementaire-la-senelle-laval-mission-education-citoyennete-651588814b0b053a3b44d203
École élémentaire publique Camille-Claudel Laval (Rectorat de l'Académie de Nantes)	02/09/2024	10	Participer à des actions et projets au service des élèves dans les domaines de la citoyenneté	https://www.service-civique.gouv.fr/trouver-ma-mission/0530284w-ecole-primaire-thevalles-laval-mission-education-artistique-sport-665d681d7c02f84742086673
École primaire publique La Marelle Laval (Rectorat de l'Académie de Nantes)	02/09/2024	10	Participer à des actions et projets au service des élèves dans les domaines de la citoyenneté	https://www.service-civique.gouv.fr/trouver-ma-mission/0530283v-ecole-elementaire-alain-michelet-laval-mission-education-artistique-sport-66704c2de0f74a5c641363b3
École maternelle publique Kergomard-Pauline Laval (Rectorat de l'Académie de Nantes)	02/09/2024	10	Participer à des actions et projets au service des élèves dans les domaines de la citoyenneté	https://www.service-civique.gouv.fr/trouver-ma-mission/0530275l-ecole-maternelle-publique-kergomard-pauline-laval-mission-education-citoyennete-62b03fa1d739b7129c258d15
École élémentaire publique Des 3 Châteaux Lassay-les-Châteaux (Rectorat de l'Académie de Nantes)	02/09/2024	10	Participer activement aux actions de prévention et de développement des compétences psychosociales (CPS)	https://www.service-civique.gouv.fr/trouver-ma-mission/0530256r-ecole-elementaire-des-3-chateaux-lassay-les-chateaux-mission-lutte-contre-le-harcelement-62bacc3b50fd502a6705c943
École primaire publique Gennes-Longuefuye (Rectorat de l'Académie de Nantes)	02/09/2024	10	Participer à des actions et projets au service des élèves dans les domaines de la citoyenneté	https://www.service-civique.gouv.fr/trouver-ma-mission/0530220b-ecole-primaire-publique-gennes-longuefuye-mission-developpement-durable-1er-degre-62b18c26de4e9e7d4a3f01b2
École primaire publique Marin-Marie Fougerolles-du-Plessis (Rectorat de l'Académie de Nantes)	02/09/2024	10	Participer à des actions et projets au service des élèves dans les domaines de la citoyenneté	https://www.service-civique.gouv.fr/trouver-ma-mission/0530213u-ecole-primaire-publique-marin-marie-fougerolles-du-plessis-mission-education-citoyennete-62bacf947d3b0d63144db0e2
École élémentaire publique Ernée (Rectorat de l'Académie de Nantes)	02/09/2024	10	Participer à des actions et projets au service des élèves dans les domaines de la citoyenneté	https://www.service-civique.gouv.fr/trouver-ma-mission/0530205k-ecole-elementaire-publique-ernee-mission-education-artistique-sport-1er-degre-666c48c3e6b0a74bed7febeb
École élémentaire publique Ernée (Rectorat de l'Académie de Nantes)	02/09/2024	10	Participer à des actions et projets au service des élèves dans les domaines de la citoyenneté	https://www.service-civique.gouv.fr/trouver-ma-mission/0530205k-ecole-elementaire-publique-ernee-mission-education-citoyennete-1er-degre-62b189bd962389639f0144f4

Éducation pour tous

Structure d'accueil	Date de début	Durée (mois)	Mission	Lien
École primaire publique de la Fontaine Cosmes (Rectorat de l'Académie de Nantes)	02/09/2024	10	Participer à des actions et projets au service des élèves dans les domaines de la citoyenneté	https://www.service-civique.gouv.fr/trouver-ma-mission/0530179g-ecole-primaire-publique-de-la-fontaine-cosmes-mission-education-artistique-sport-62b187a77d67992679531763
École primaire publique Évron (Rectorat de l'Académie de Nantes)	02/09/2024	10	Participer à des actions et projets au service des élèves dans les domaines de la citoyenneté	https://www.service-civique.gouv.fr/trouver-ma-mission/0530167u-ecole-primaire-publique-evron-mission-education-citoyennete-1er-degre-62be9ae45990613be14618f8
Lycée Douanier Rousseau Laval (Rectorat de l'Académie de Nantes)	02/09/2024	10	Participer à des actions et projets au service de jeunes migrants non scolarisés antérieurement	https://www.service-civique.gouv.fr/trouver-ma-mission/0530011z-mast-53-lycee-d-rousseau-laval-mission-contribuer-parcours-eleve-mast-61aa898f36eab400374deb68
École primaire publique Marlène-Jobert Charchigné (Rectorat de l'Académie de Nantes)	02/09/2024	10	Participer au développement de plusieurs types d'actions et de projets dans le domaine de l'environnement et du développement durable	https://www.service-civique.gouv.fr/trouver-ma-mission/0530157h-ecole-primaire-publique-marlene-jobert-charchigne-mission-developpement-durable-62b17044275d421075466bac
École Primaire Publique de l'Oudon Beaulieu-sur-Oudon (Rectorat de l'Académie de Nantes)	02/09/2024	10	Participer activement aux actions de prévention et de développement des compétences psychosociales (CPS)	https://www.service-civique.gouv.fr/trouver-ma-mission/0530117p-ecole-publique-de-loudon-beaulieu-sur-oudon-mission-lutte-harcelement-666c31fa42e3280114674c85
École primaire publique La Bazoge-Montpinçon (Rectorat de l'Académie de Nantes)	02/09/2024	10	Participer à des actions et projets au service des élèves dans les domaines de la citoyenneté	https://www.service-civique.gouv.fr/trouver-ma-mission/0530112j-ecole-primaire-publique-la-bazoge-montpincon-mission-education-citoyennete-1er-degre-62b07849ab692a62dc1847b4
Lycée général et technologique Réaumur Laval (Rectorat de l'Académie de Nantes)	02/09/2024	10	Participer à des actions au service de jeunes qui reviennent au lycée pour (re) préparer un examen	https://www.service-civique.gouv.fr/trouver-ma-mission/0530012a-lycee-nouvelle-chance-53-laval-mission-contribuer-parcours-eleve-lnc-62bae8fa5ff9bf05190465f3
École primaire publique Bais (Rectorat de l'Académie de Nantes)	02/09/2024	10	Participer à des actions et projets au service des élèves dans les domaines de la citoyenneté	https://www.service-civique.gouv.fr/trouver-ma-mission/0530105b-ecole-primaire-publique-bais-mission-education-citoyennete-1er-degre-62b076824431997c2936d8d4

Éducation pour tous

Structure d'accueil	Date de début	Durée (mois)	Mission	Lien
École élémentaire publique Andouillé (Rectorat de l'Académie de Nantes)	02/09/2024	10	Participer à des actions et projets au service des élèves dans les domaines de la citoyenneté	https://www.service-civique.gouv.fr/trouver-ma-mission/0530092m-ecole-elementaire-publique-andouille-mission-education-citoyennete-1er-degre-62b0737f6f5cf33845610552
École primaire publique Ambrières-les-Vallées (Rectorat de l'Académie de Nantes)	02/09/2024	10	Participer à des actions et projets au service des élèves dans les domaines de la citoyenneté	https://www.service-civique.gouv.fr/trouver-ma-mission/0530089j-ecole-primaire-publique-ambrieres-les-vallees-mission-education-artistique-sport-648adf50a9e89531ba4d6fa2
Collège Pierre-Dubois Laval (Rectorat de l'Académie de Nantes)	02/09/2024	10	Participer à des actions et projets au service des élèves dans le domaine de la santé	https://www.service-civique.gouv.fr/trouver-ma-mission/0530015d-college-pierre-dubois-laval-mission-education-sante-1er-et-2nd-degres-648af38ebc59d63f2d3bc08a
Collège Jean-Louis Bernard Bais (Rectorat de l'Académie de Nantes)	02/09/2024	10	Participer à des actions et projets au service des élèves dans les domaines de l'animation de la démocratie scolaire	https://www.service-civique.gouv.fr/trouver-ma-mission/0530003r-college-jean-louis-bernard-bais-contribuer-parcours-eleve-2nd-degre-62b070cde9c029390763ba94
École Saint-Martin Mayenne	16/09/2024	9	Animer des ateliers de soutien scolaire aux élèves en difficulté	https://www.service-civique.gouv.fr/trouver-ma-mission/animer-des-ateliers-de-soutien-scolaire-aux-eleves-en-difficulte-2-665f7dc17088c7435e477943
Association Immaculée Conception Laval	16/09/2024	10	Contribuer aux activités éducatives et pédagogiques en école primaire	https://www.service-civique.gouv.fr/trouver-ma-mission/contribuer-aux-activites-educatives-et-pedagogiques-en-ecole-primaire-3-66543cb8a33c21128417f865
École Saint-Joseph Le Bourgneuf-la-Forêt	02/09/2024	10	Animer des ateliers de soutien scolaire aux élèves en difficulté ou en situation de fragilité	https://www.service-civique.gouv.fr/trouver-ma-mission/animer-des-ateliers-de-soutien-scolaire-aux-eleves-en-difficulte-ou-en-situation-de-fragilite-8-665309ea755eba68377283b6

Solidarité

Structure d'accueil	Date de début	Durée (mois)	Mission	Lien
Habitat et Humanisme Sarthe-Mayenne Laval	12/11/2024	8	Participer à l'animation d'un tiers lieu solidaire luttant contre l'isolement	https://www.service-civique.gouv.fr/trouver-ma-mission/laval-participer-a-lanimation-dun-tiers-lieu-solidaire-luttant-contre-lisolement-67155c1ec2661157cf5526c3
Association Robida Port-Brillet	28/10/2024	6	Accompagner des personnes en situation de handicap sur des activités de jour	https://www.service-civique.gouv.fr/trouver-ma-mission/accompagnement-de-personnes-en-situation-de-handicap-sur-des-activites-de-jour-64b4ee289a0d124b1d4fdb12
Maison de Quartier du Bourny Laval (Ligue de l'enseignement de la Mayenne)	15/10/2024	10	Aider les personnes âgées à créer des liens avec d'autres habitants du quartier pour qu'elles soient moins isolées	https://www.service-civique.gouv.fr/trouver-ma-mission/maison-de-quartier-animation-aupres-du-public-senior-sc2s-6527f7939d5d1174fd3c6e66
Baguinage Marie-Blanche Méral (Service civique solidarité Seniors Pays-de-la-Loire)	14/10/2024	8	Lutter contre l'isolement des personnes âgées et favoriser l'inclusion sociale (2 volontaires recherchés)	https://www.service-civique.gouv.fr/trouver-ma-mission/meral-53-solidaire-tous-ensemble-aupres-des-seniors-sc2s-1-66f417ec6433f86f242ba536
Préfecture de la Mayenne Laval	01/11/2024	8	Faciliter l'accès aux services et les démarches des usagers en ciblant prioritairement les publics en difficulté	https://www.service-civique.gouv.fr/trouver-ma-mission/accompagner-et-informer-les-usagers-a-la-prefecture-de-la-mayenne-laval-4-6482dc80048f6c11521c5d22
Ehpad Les Tilleuls Lassay-les-Châteaux (Service civique solidarité Seniors Pays-de-la-Loire)	02/09/2024	8	Animer et gérer une "boutique-cafétéria" dans un Ehpad (2 volontaires recherchés)	https://www.service-civique.gouv.fr/trouver-ma-mission/lassay-les-chateaux-53-viens-animer-et-gerer-une-boutique-cafeteria-dans-un-ehpad-sc2s-66a266f66d06cc33077f89c4
Ehpad Saint-Fraimbault Lassay-les-Châteaux (Association Mariale d'Entraide)	01/09/2024	6	Favoriser le maintien de l'autonomie de la personne âgée fragile, promouvoir le bien vieillir (2 volontaires recherchés)	https://www.service-civique.gouv.fr/trouver-ma-mission/favoriser-le-maintien-de-lautonomie-de-la-personne-agee-fragile-promouvoir-le-bien-vieillir-1-6697ef6c75033a00967230c6
Ehpad Saint-Gabriel Saint-Aignan-sur-Roë (Association Mariale d'Entraide)	01/09/2024	8	Favoriser le maintien de l'autonomie de la personne âgée fragile, promouvoir le bien vieillir	https://www.service-civique.gouv.fr/trouver-ma-mission/favoriser-le-maintien-de-lautonomie-de-la-personne-agee-fragile-promouvoir-le-bien-vieillir-6697f30dc3c9447be6457d22
Centre lavallois d'éducation populaire (Clep) Laval	01/10/024	8	Participer à l'accueil des familles et habitants du quartier au sein de la Ludothèque (2 volontaires recherchés)	https://www.service-civique.gouv.fr/trouver-ma-mission/enfance-et-jeux-2-1-648b130e225f6b7cf935cb54

Sport

Structure d'accueil	Date de début	Durée (mois)	Mission	Lien
Handi-Cheval Mayenne Laval	04/11/2024	8	Favoriser l'accès aux pratiques équestres des personnes en situation de handicap	https://www.service-civique.gouv.fr/trouver-ma-mission/favoriser-lacces-aux-pratiques-equestres-des-personnes-en-situation-de-handicap-1-1-16637489a686dca14d7126393
US Pré-en-Pail Pré-en-Pail-Saint-Samson (Ligue de l'enseignement de la Mayenne)	15/10/2024	8	Favoriser la découverte et l'accès aux pratiques sportives pour des publics éloignés	https://www.service-civique.gouv.fr/trouver-ma-mission/favoriser-la-decouverte-et-lacces-aux-pratiques-sportives-pour-des-publics-eloignes-66d58f6928dfdd545e188684
Ernéenne section judo Ernée	01/10/2024	8	Promouvoir le développement durable en lien avec la pratique du judo	https://www.service-civique.gouv.fr/trouver-ma-mission/promouvoir-le-developpement-durable-en-lien-avec-la-pratique-du-judo-generation-2024-2-66f2b4facea88c2952679d64
ES Bonchamp Bonchamp-lès-Laval	01/10/2024	8	Assister administrativement et sportivement les bénévoles en charge de la section Football (2 volontaires recherchés)	https://www.service-civique.gouv.fr/trouver-ma-mission/assister-administrativement-et-sportivement-les-benevoles-en-charge-de-la-section-football-de-lesb-2-66e03edbfd1a7300ee663fb3
Comité départemental olympique et sportif de la Mayenne Laval	07/10/2024	8	Promouvoir les valeurs du sport auprès des jeunes auprès du Club de Natation de Château-Gontier	https://www.service-civique.gouv.fr/trouver-ma-mission/ambassadeur-education-et-citoyennete-generation-2024-1-66df11acf015c213736e82f5
Comité départemental olympique et sportif de la Mayenne Laval	07/10/2024	8	Promouvoir les valeurs du sport auprès des jeunes auprès d'associations sportives sur le secteur de Cossé-le-Vivien/Méral (2 volontaires recherchés)	https://www.service-civique.gouv.fr/trouver-ma-mission/un-accompagnateur-de-leducation-par-le-sport-dae-cosse-le-vivien-53-66df0fcd5421241582399015
Union Sportive de Saint-Berthevin Athlétisme Saint-Berthevin	01/09/2024	12	Promouvoir l'athlétisme de jeunes (de 4 à 15 ans) - Génération 2024 (2 volontaires recherchés)	https://www.service-civique.gouv.fr/trouver-ma-mission/promouvoir-lathletisme-de-jeunes-de-4-a-15-ans-generation-2024-3-2-1-66aa44702fa0253b1a250cf3
Commune de Saint-Pierre-la-Cour Saint-Pierre-la-Cour	16/09/2024	11	Mettre en place des activités sportives, culturelles et de loisirs en impliquant les enfants	https://www.service-civique.gouv.fr/trouver-ma-mission/on-sbouge-66a3c7326bc3bf5f5318fd83

Sport

Structure d'accueil	Date de début	Durée (mois)	Mission	Lien
JS Laval Maghreb Laval (District de Football de la Mayenne)	01/10/2024	8	Participer à la vie associative des clubs de football mayennais (2 volontaires recherchés)	https://www.service-civique.gouv.fr/trouver-ma-mission/participation-a-la-vie-associative-des-clubs-de-football-mayennais-228-669118fa5122363f666c6db4
ASPPT Laval Laval (District de Football de la Mayenne)	01/10/2024	8	Participer à la vie associative des clubs de football mayennais	https://www.service-civique.gouv.fr/trouver-ma-mission/participation-a-la-vie-associative-des-clubs-de-football-mayennais-227-669118641efb833c9019ae94
Union Sportive Lavalloise Laval (Fédération française des clubs omnisports)	01/09/2024	8	Soutenir le développement, l'accès et la promotion de la pratique sportive pour tous les publics (2 volontaires recherchés)	https://www.service-civique.gouv.fr/trouver-ma-mission/soutenir-le-developpement-lacces-et-la-promotion-de-la-pratique-sportive-pour-tous-les-publics-16-668d505844b08646d5793205
Alerte Ahuillé FC Ahuillé (District de Football de la Mayenne)	01/10/2024	8	Participer à la vie associative des clubs de football mayennais	https://www.service-civique.gouv.fr/trouver-ma-mission/participation-a-la-vie-associative-des-clubs-de-football-mayennais-225-668be4f176ba1a056310e226
US Argentré Argentré (District de Football de la Mayenne)	01/10/2024	8	Participer à la vie associative des clubs de football mayennais	https://www.service-civique.gouv.fr/trouver-ma-mission/participation-a-la-vie-associative-des-clubs-de-football-mayennais-224-66828ae6bbaf477a1d54681a
EB Commer Commer District de Football de la Mayenne)	01/10/2024	8	Participer à la vie associative des clubs de football mayennais	https://www.service-civique.gouv.fr/trouver-ma-mission/participation-a-la-vie-associative-des-clubs-de-football-mayennais-223-66828a9fbbaf477a1d546815
US La Bigottiere Alexain La Bigottière (District de Football de la Mayenne)	01/10/2024	8	Participer à la vie associative des clubs de football mayennais	https://www.service-civique.gouv.fr/trouver-ma-mission/participation-a-la-vie-associative-des-clubs-de-football-mayennais-222-66828a2b34c731400e1e2ae3
GJ Bas Maine Andouillé (District de Football de la Mayenne)	01/10/2024	8	Participer à la vie associative des clubs de football mayennais	https://www.service-civique.gouv.fr/trouver-ma-mission/participation-a-la-vie-associative-des-clubs-de-football-mayennais-221-668289d79f87dc5f943d2ff2

Sport

Structure d'accueil	Date de début	Durée (mois)	Mission	Lien
AS Andouillé Andouillé (District de Football de la Mayenne)	01/10/2024	8	Participer à la vie associative des clubs de football mayennais	https://www.service-civique.gouv.fr/trouver-ma-mission/participation-a-la-vie-associative-des-clubs-de-football-mayennais-220-6682891ebc057c31b60ead17
AS La Baconnière La Baconnière (District de Football de la Mayenne)	01/10/2024	8	Participer à la vie associative des clubs de football mayennais	https://www.service-civique.gouv.fr/trouver-ma-mission/participation-a-la-vie-associative-des-clubs-de-football-mayennais-219-668288b50d5a5e4f9c68eaf3
Us Les Bleuets de Juvigné Juvigné (District de Football de la Mayenne)	01/10/2024	8	Participer à la vie associative des clubs de football mayennais	https://www.service-civique.gouv.fr/trouver-ma-mission/participation-a-la-vie-associative-des-clubs-de-football-mayennais-218-6682880d5c6e9e1df43022f7
AS Vaiges Vaiges (District de Football de la Mayenne)	01/10/2024	8	Participer à la vie associative des clubs de football mayennais	https://www.service-civique.gouv.fr/trouver-ma-mission/participation-a-la-vie-associative-des-clubs-de-football-mayennais-215-668286bed149c67a945af912
Sporting Club Anjou Bierné-les-Villages (District de Football de la Mayenne)	01/10/2024	8	Participer à la vie associative des clubs de football mayennais	https://www.service-civique.gouv.fr/trouver-ma-mission/participation-a-la-vie-associative-des-clubs-de-football-mayennais-214-6682866ba2d06b0e0e25a074
AS L'Huisserie L'Huisserie (District de Football de la Mayenne)	01/10/2024	8	Participer à la vie associative des clubs de football mayennais	https://www.service-civique.gouv.fr/trouver-ma-mission/participation-a-la-vie-associative-des-clubs-de-football-mayennais-213-668285d402498200735fd109
US Aron Aron (District de Football de la Mayenne)	01/10/2024	8	Participer à la vie associative des clubs de football mayennais	https://www.service-civique.gouv.fr/trouver-ma-mission/participation-a-la-vie-associative-des-clubs-de-football-mayennais-212-6682856106bcb71dac1ac2c6
US Renazé Saint-Saturnin-du-Limet Renazé (District de Football de la Mayenne)	01/10/2024	8	Participer à la vie associative des clubs de football mayennais	https://www.service-civique.gouv.fr/trouver-ma-mission/participation-a-la-vie-associative-des-clubs-de-football-mayennais-211-668285000af5d3590863e093
ASO Montenay Montenay (District de Football de la Mayenne)	01/10/2024	8	Participer à la vie associative des clubs de football mayennais	https://www.service-civique.gouv.fr/trouver-ma-mission/participation-a-la-vie-associative-des-clubs-de-football-mayennais-210-668283f3b7c94c21785c7952

Sport

Structure d'accueil	Date de début	Durée (mois)	Mission	Lien
Stade Mayennais FC Mayenne (District de Football de la Mayenne)	01/10/2024	8	Participer à la vie associative des clubs de football mayennais (2 volontaires recherchés)	https://www.service-civique.gouv.fr/trouver-ma-mission/participation-a-la-vie-associative-des-clubs-de-football-mayennais-209-66828392431fe628ba540302
FC Lassay Le Horps Lassay-les-Châteaux (District de Football de la Mayenne)	01/10/2024	8	Participer à la vie associative des clubs de football mayennais	https://www.service-civique.gouv.fr/trouver-ma-mission/participation-a-la-vie-associative-des-clubs-de-football-mayennais-208-668282e0b88e3837eb00b228
US Changé Changé (District de Football de la Mayenne)	01/10/2024	8	Participer à la vie associative des clubs de football mayennais (2 volontaires recherchés)	https://www.service-civique.gouv.fr/trouver-ma-mission/participation-a-la-vie-associative-des-clubs-de-football-mayennais-207-6682828884121224462 6a205
USCP Montsûrs Montsûrs (District de Football de la Mayenne)	01/10/2024	8	Participer à la vie associative des clubs de football mayennais	https://www.service-civique.gouv.fr/trouver-ma-mission/participation-a-la-vie-associative-des-clubs-de-football-mayennais-206-66828208cc9c4b72ec39edfd
FC Soulgé-Louvigné Soulgé-sur-Ouette (District de Football de la Mayenne)	01/10/2024	8	Participer à la vie associative des clubs de football mayennais	https://www.service-civique.gouv.fr/trouver-ma-mission/participation-a-la-vie-associative-des-clubs-de-football-mayennais-205-668280eccfdee853d600dd53
FC Astillé-Cosmes Astillé (District de Football de la Mayenne)	01/10/2024	8	Participer à la vie associative des clubs de football mayennais	https://www.service-civique.gouv.fr/trouver-ma-mission/participation-a-la-vie-associative-des-clubs-de-football-mayennais-204-66828084f9612e7c466ee333
FC HBG Le Genest-Saint-Isle (District de Football de la Mayenne)	01/10/2024	8	Participer à la vie associative des clubs de football mayennais	https://www.service-civique.gouv.fr/trouver-ma-mission/participation-a-la-vie-associative-des-clubs-de-football-mayennais-202-66827f53b6cc1e01f47ec657
Hermine St Ouen Saint-Ouën-des-Toits (District de Football de la Mayenne)	01/10/2024	8	Participer à la vie associative des clubs de football mayennais	https://www.service-civique.gouv.fr/trouver-ma-mission/participation-a-la-vie-associative-des-clubs-de-football-mayennais-201-66827eef1123ea4a5d2fa0b3

Sport

Structure d'accueil	Date de début	Durée (mois)	Mission	Lien
US Chantrigné Chantrigné (District de Football de la Mayenne)	01/10/2024	8	Participer à la vie associative des clubs de football mayennais	https://www.service-civique.gouv.fr/trouver-ma-mission/participation-a-la-vie-associative-des-clubs-de-football-mayennais-200-66827daad1edd125d3330042
Basket Club Louverneen Louverné	01/10/2024	10	Assister les éducateurs lors des entrainements et favoriser l'accès à la pratique du basket-ball	https://www.service-civique.gouv.fr/trouver-ma-mission/assister-les-educateurs-lors-des-entrainements-et-favoriser-lacces-a-la-pratique-du-basket-ball-6665d1735bfb8c413e5d3765
US Forcé Forcé (District de Football de la Mayenne)	01/10/2024	8	Participer à la vie associative des clubs de football mayennais	https://www.service-civique.gouv.fr/trouver-ma-mission/participation-a-la-vie-associative-des-clubs-de-football-mayennais-199-6682781f4384cb25ea4635b4
FC Château-Gontier Château-Gontier-sur-Mayenne (District de Football de la Mayenne)	01/10/2024	8	Participer à la vie associative des clubs de football mayennais	https://www.service-civique.gouv.fr/trouver-ma-mission/participation-a-la-vie-associative-des-clubs-de-football-mayennais-198-668276b20c05944568613916
Ancienne Château-Gontier Château-Gontier-sur-Mayenne (District de Football de la Mayenne)	01/10/2024	8	Participer à la vie associative des clubs de football mayennais (2 volontaires recherchés)	https://www.service-civique.gouv.fr/trouver-ma-mission/participation-a-la-vie-associative-des-clubs-de-football-mayennais-197-66827110c67e844e78722d05
AS Meslay Meslay-du-Maine (District de Football de la Mayenne)	01/10/2024	8	Participer à la vie associative des clubs de football mayennais	https://www.service-civique.gouv.fr/trouver-ma-mission/participation-a-la-vie-associative-des-clubs-de-football-mayennais-196-66827027d8e4b750cf015606
AS Ballée Val-du-Maine (District de Football de la Mayenne)	01/10/2024	8	Participer à la vie associative des clubs de football mayennais	https://www.service-civique.gouv.fr/trouver-ma-mission/participation-a-la-vie-associative-des-clubs-de-football-mayennais-195-66826faf2426dc7ebc487ac3
FC Ruillé-Loiron Loiron-Ruillé (District de Football de la Mayenne)	01/10/2024	8	Participer à la vie associative des clubs de football mayennais (2 volontaires recherchés)	https://www.service-civique.gouv.fr/trouver-ma-mission/participation-a-la-vie-associative-des-clubs-de-football-mayennais-193-66826df3defeec602276d46a
AS Martigné Martigné-sur-Mayenne (District de Football de la Mayenne)	01/10/2024	8	Participer à la vie associative des clubs de football mayennais	https://www.service-civique.gouv.fr/trouver-ma-mission/participation-a-la-vie-associative-des-clubs-de-football-mayennais-192-66826d1d6681e83b2e5d206d

Sport

Structure d'accueil	Date de début	Durée (mois)	Mission	Lien
US St Berthevin Saint-Berthevin (District de Football de la Mayenne)	01/10/2024	8	Participer à la vie associative des clubs de football mayennais	https://www.service-civique.gouv.fr/trouver-ma-mission/participation-a-la-vie-associative-des-clubs-de-football-mayennais-191-66826c4110981567086cccb4
FC du Craonnais Craon (District de Football de la Mayenne)	01/10/2024	8	Participer à la vie associative des clubs de football mayennais	https://www.service-civique.gouv.fr/trouver-ma-mission/participation-a-la-vie-associative-des-clubs-de-football-mayennais-190-668268e34046ff0d63322ad9
CA Évron Évron (District de Football de la Mayenne)	01/10/2024	8	Participer à la vie associative des clubs de football mayennais	https://www.service-civique.gouv.fr/trouver-ma-mission/participation-a-la-vie-associative-des-clubs-de-football-mayennais-189-6682681fedb49b76bb4eb687
FC SOM 53 La Selle-Craonnaise (District de Football de la Mayenne)	01/10/2024	8	Participer à la vie associative des clubs de football mayennais	https://www.service-civique.gouv.fr/trouver-ma-mission/participation-a-la-vie-associative-des-clubs-de-football-mayennais-188-668267626b5e7b0c99272e89
US St Pierre Port-Brillet Saint-Pierre-la-Cour (District de Football de la Mayenne)	01/10/2024	8	Participer à la vie associative des clubs de football mayennais	https://www.service-civique.gouv.fr/trouver-ma-mission/participation-a-la-vie-associative-des-clubs-de-football-mayennais-187-6682650be5d9ef1a2c68be33
La Flamme Ernée	01/09/2024	10	Aider à l'encadrement du club et appui dans la promotion de la gymnastique dans la commune	https://www.service-civique.gouv.fr/trouver-ma-mission/aider-a-lencadrement-du-club-et-appui-dans-la-promotion-de-la-gymnastique-dans-la-commune-1-667dbcc2e4e2094a98567973

Culture et loisirs

Structure d'accueil	Date de début	Durée (mois)	Mission	Lien
Au Foin De La Rue Saint-Denis-de-Gastines	10/03/2025	6	Accompagner des bénévoles en lien avec le festival de l'association	https://www.service-civique.gouv.fr/trouver-ma-mission/participer-a-laccompagnement-des-benevoles-de-lassociation-au-foin-de-la-rue-3-670e8168512dbe420e5cc002
Au Foin De La Rue Saint-Denis-de-Gastines	18/02/2025	8	Contribuer à la médiation vers les publics de l'association	https://www.service-civique.gouv.fr/trouver-ma-mission/contribuer-a-la-mediation-vers-les-publics-de-lassociation-au-foin-de-la-rue-2-670e8025a95d4d69242fdf63
Tribu Mayenne (Ligue de l'enseignement de la Mayenne)	01/01/2025	7	Faire découvrir aux habitants les évènements culturels à Mayenne et à rendre accessible le spectacle vivant à tous les publics	https://www.service-civique.gouv.fr/trouver-ma-mission/concerts-festival-musiques-actuelles-et-dynamique-benevole-64afd661982c352b9a30ecd2
Musée d'Art Naïf et d'Arts Singuliers Laval (Ligue de l'enseignement de la Mayenne)	01/01/2025	8	Participer à l'animation d'activités avec les enfants pour faire découvrir le musée et ses œuvres de manière ludique	https://www.service-civique.gouv.fr/trouver-ma-mission/animations-enfants-en-lien-avec-le-musee-de-laval-1-66f13bc33bf90561401684ca
Radio Fidélité Mayenne Laval	30/09/2024	8	Accompagner la journaliste de la radio	https://www.service-civique.gouv.fr/trouver-ma-mission/accompagner-la-journaliste-de-la-radio-66953c334df01310ed120510
Théâtre l'Echappée Laval	01/10/2024	8	Favoriser l'accès à la culture du plus grand nombre (2 volontaires recherchés)	https://www.service-civique.gouv.fr/trouver-ma-mission/favoriser-lacces-a-la-culture-du-plus-grand-nombre-1-66e6ae7b0f22a95750562043
Fidélité Mayenne Laval	01/09/2024	8	Promouvoir l'activité radiophonique et coordonner des programmes radiophoniques	https://www.service-civique.gouv.fr/trouver-ma-mission/promouvoir-lactivite-radiophonique-et-coordonner-des-programmes-radiophoniques-66953f5fbcccbf08e71f735a
Poc Pok Laval	05/11/2024	8	Mise en œuvre d'actions de médiation et d'actions culturelles	https://www.service-civique.gouv.fr/trouver-ma-mission/mediation-et-actions-culturelles-1-66cdcab8a141a16ef40d23f4
Mairie de Méral Méral (Ligue de l'enseignement de la Mayenne)	02/09/2024	8	Proposer des animations aux enfants afin qu'ils participent à différents évènements culturels et sportifs en lien avec les JO 2024	https://www.service-civique.gouv.fr/trouver-ma-mission/animations-enfants-evenements-sportifs-et-culturels-lies-a-terre-de-jeux-2024-generation-2024-658454ccc246590fad529892

Culture et loisirs

Structure d'accueil	Date de début	Durée (mois)	Mission	Lien
L'Autre Association Château-Gontier-sur-Mayenne	30/09/2024	8	Coordonner des programmes radiophoniques d'intérêt général	https://www.service-civique.gouv.fr/trouver-ma-mission/coordonner-des-programmes-radiophoniques-dinteret-general-3-64d20cb363ae5f27ab659f07
Lycée Don Bosco Mayenne	01/10/2024	8	Sensibiliser les élèves à la culture et favoriser l'accès à la culture pour tous (2 volontaires recherchés)	https://www.service-civique.gouv.fr/trouver-ma-mission/sensibiliser-les-eleves-a-la-culture-favoriser-lacces-a-la-culture-pour-tous-31-6666da2deeeb2b6edb032262
OGEC de Meslay-du-Maine Meslay-du-Maine	02/09/2024	10	Sensibiliser les élèves à la culture en favorisant l'accès à la culture pour tous	https://www.service-civique.gouv.fr/trouver-ma-mission/sensibiliser-les-eleves-a-la-culture-favoriser-lacces-a-la-culture-pour-tous-21-6659c760edb1dd0ac36668c4

Environnement

Structure d'accueil	Date de début	Durée (mois)	Mission	Lien
Association Synergies Changé	12/11/2024	8	Sensibiliser à la maitrise de l'énergie et au développement durable (gestes éco-citoyens)	https://www.service-civique.gouv.fr/trouver-ma-mission/sensibiliser-a-la-maitrise-de-lenergie-et-au-developpement-durable-gestes-eco-citoyens-1-1-66bf0ff858d13664914b87a2
Ligue de l'enseignement de la Mayenne Laval	15/10/2024	8	Sensibiliser les publics aux enjeux écologiques	https://www.service-civique.gouv.fr/trouver-ma-mission/sensibiliser-les-publics-aux-enjeux-ecologiques-6696aa767e06dd040922c779
Aventure Spéléologie Développement 53 Montsûrs	06/01/2025	7	Sensibiliser à la protection de l'environnement en spéléologie et aux gestes éco-citoyens (2 volontaires recherchés)	https://www.service-civique.gouv.fr/trouver-ma-mission/sensibilisation-a-la-protection-de-lenvironnement-en-speleologie-et-aux-gestes-eco-citoyens-6-66df573e6790ca69e9006ce6
Gléam Pimms Médiation Mayenne Sarthe Laval (GPT local employeurs agent médiation)	18/11/2024	8	Accompagner les habitants à améliorer le confort et la qualité de vie dans leur logement (6 volontaires recherchés)	https://www.service-civique.gouv.fr/trouver-ma-mission/civigaz-8-66ba0f0df3f3ca1e10771a6e
Etic 53 Mayenne	02/09/2024	10	Accompagner la prise de conscience écologique à travers des ateliers de sensibilisation	https://www.service-civique.gouv.fr/trouver-ma-mission/accompagner-la-prise-de-conscience-ecologique-a-travers-des-ateliers-de-sensibilisation-66a7560f3c538451620a01f2
Commune de Saint-Pierre-la-Cour Saint-Pierre-la-Cour	16/09/2024	11	Réduire le gaspillage alimentaire et recycler les déchets dans un esprit ludique et citoyen	https://www.service-civique.gouv.fr/trouver-ma-mission/anti-gaspi-on-dit-oui-66a423fc2fa82305595f5ba2
Ensemble scolaire Saint Martin Montsûrs	01/10/2024	9	Sensibiliser à l'environnement et au développement durable	https://www.service-civique.gouv.fr/trouver-ma-mission/sensibiliser-a-lenvironnement-et-au-developpement-durable-79-667551f734a5d17865576694

Santé

Structure d'accueil	Date de début	Durée (mois)	Mission	Lien
Association EKLA Montaudin	02/09/2024	8	Aider l'équipe éducative à l'accompagnement dans la vie quotidienne d'enfants déficients	https://www.service-civique.gouv.fr/trouver-ma-mission/aider-lequipe-educative-a-laccompagnement-dans-la-vie-quotidienne-denfants-deficients-667532b0dde5841a043c9f86
École primaire Paul Éluard Mayenne (Association EKLA)	02/09/2024	8	Aider l'équipe éducative à l'accompagnement dans la vie quotidienne d'enfants déficients	https://www.service-civique.gouv.fr/trouver-ma-mission/aider-lequipe-educative-a-laccompagnement-dans-la-vie-quotidienne-denfants-deficients-2-6684066adf905c1e5c62565b
L'Association pour l'insertion sociale et professionnelle des personnes handicapées (LADAPT) Pontmain	02/09/2024	9	Accompagner les personnes en situation de handicap sur le pôle social	https://www.service-civique.gouv.fr/trouver-ma-mission/accompagner-les-personnes-en-situation-de-handicap-sur-le-pole-social-6669a83b6a1f3f3dfe01d62d

Mémoire et citoyenneté

Structure d'accueil	Date de début	Durée (mois)	Mission	Lien
Conseil départemental de l'accès au droit de la Mayenne Laval	07/11/2024	8	Participer aux interventions et à l'organisation des projets d'accès au droit et à la justice en direction des jeunes et du grand public	https://www.service-civique.gouv.fr/trouver-ma-mission/acces-au-droit-et-a-la-justice-participer-a-la-mise-ne-place-de-projets-3-6710c67be5cc977af37622d4

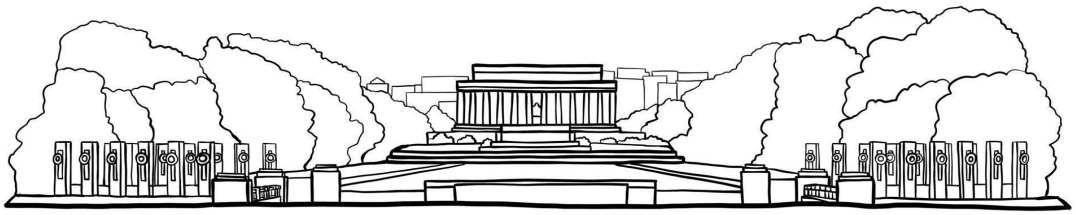

Intervention en cas de crise

Structure d'accueil	Date de début	Durée (mois)	Mission	Lien
Service Départemental d'Incendie et de Secours de la Mayenne (SDIS 53) Laval	01/10/2024	9	Sensibiliser la population à une culture citoyenne du risque (2 volontaires recherchés)	https://www.service-civique.gouv.fr/trouver-ma-mission/sensibiliser-la-population-a-une-culture-citoyenne-du-risque-4-6659cb12c5fd6145834ce3f5

Développement international et aide humanitaire

Aucune mission actuellement

Citoyenneté européenne

Aucune mission actuellement