

Accéder aux données disponibles sur le site Internet de l'Insee

Page d'accueil de l'Insee : <https://www.insee.fr>

CÉAS de la Mayenne

Centre d'étude et d'action sociale de la Mayenne
29 rue de la Rouillère
53000 Laval
Tél. 02 43 66 94 34
Mél. ceas53@wanadoo.fr
Site Internet : www.ceas53.org

Sommaire

- 1 – Populations légales 2011 et 2016 : le nombre d'habitants dans un territoire
- 2 – Résultats statistiques 2016 : toutes les autres données issues du recensement de population
- 3 – Données des recensements antérieurs
- 4 – Toutes les autres données locales
- 5 – Les outils interactifs disponibles

1 – Populations légales 2011 et 2016 : le nombre d'habitants dans un territoire

L'Institut national de la statistique et des études économiques collecte, produit, analyse et diffuse des informations sur l'économie et la société françaises

66,99M Population + 0,9% Inflation 8,7% Chômage + 0,3% Croissance

À la une Accès rapide

7/06 À PARAÎTRE LE PROCHAIN NUMÉRO DU COURRIER DES STATISTIQUES

Emploi et chômage dans les DOM : l'écart avec la métropole reste marqué

Le commerce en 2018

Réviser une pension, un loyer, bail ou contrat

Obtenir un avis de situation Sirene

S'informer sur les démarches Sirene

Accéder aux services Sirene et LEI

Connaître les résultats des recensements de la population

HAUT DE PAGE

Cliquer sur l'encadré

Insee Mesurer pour comprendre

Menu Contenu Espace presse Aide et contact English

Tout le site Rechercher sur le site

STATISTIQUES DÉFINITIONS, MÉTHODES ET QUALITÉ SERVICES L'INSEE ET LA STATISTIQUE PUBLIQUE

Accueil > L'Insee et la statistique publique > Les activités de l'Insee > Réaliser le recensement de la population > Les résultats des recensements de la population

Les résultats des recensements de la population

MÉTHODES Date de publication : 27/12/2018 > Imprimer

Populations légales

Les populations légales de l'année N des circonscriptions administratives de France métropolitaine, de Martinique, Guadeloupe, Guyane, de La Réunion, de Saint-Barthélemy, Saint-Martin et Saint-Pierre-et-Miquelon sont actualisées tous les ans et mises en ligne à la fin décembre de l'année N+2. Pour Mayotte, la Nouvelle-Calédonie, la Polynésie française et Wallis et Futuna, elles sont mises à jour tous les cinq ans et dépendent du millésime de réalisation du recensement propre à chacun de ces territoires.

- Population légale 2016 de ma commune
- Populations légales 2016 de toutes les circonscriptions administratives
- Population légale de Mayotte et des collectivités d'outre-mer
- Séries chronologiques depuis 1968
- Cartographie des populations légales 2016 France entière
- Cartographie des populations en historique depuis 1876

Cliquer sur le texte en bleu en fonction du territoire souhaité ou, **nouveau**, de l'année recherchée ou de la présentation des données (ici des cartes et graphiques).

Populations légales 2016

CHIFFRES-CLÉS Paru le : 27/12/2018

Ces données sont disponibles sur toutes les communes de France hors Mayotte

Choisir une zone géographique

NIVEAUX GÉOGRAPHIQUES

Supprimer les critères

Tous les niveaux géographiques

Rechercher une zone géographique

Abonnez-vous Réseaux sociaux Contact

Si choix de « Population légale 2016 de ma commune », taper le nom. Par défaut, le site va proposer, dans un menu déroulant, tous les territoires qui comportent le nom de la commune. Sélectionner le territoire souhaité.

Exemple : ville de Laval

Institut national de la statistique et des études économiques
Mesurer pour comprendre

Menu · Contenu · Espace presse · Aide et contact · English

Tout le site · Rechercher sur le site

Accueil > Statistiques > Populations légales 2016

Populations légales 2016

CHIFFRES-CLÉS
Paru le : 27/12/2018

Ces données sont disponibles sur toutes les communes de France hors Mayotte

Choisir une zone géographique

NIVEAUX GÉOGRAPHIQUES

Supprimer les critères

Tous les niveaux géographiques

laval

COM - Laval (38206) (1)

Ab COM - Laval (53130) (1)

COM - Laval-d'Aix (26159) (1)

https://www.insee.fr/fr/statistiques/zones/3681328?debut=0# le (07135) (1)

Réseaux sociaux

Contact

Nous contacter
FAQ

Le site Internet indique ensuite les données qu'il a trouvées : ici, « Populations légales 2016 – Commune : Laval (53130) », Chiffres-clé. Pour accéder aux données, cliquer sur le rectangle proposé.

Institut national de la statistique et des études économiques
Mesurer pour comprendre

Menu · Contenu · Espace presse · Aide et contact · English

Tout le site · Rechercher sur le site

Accueil > Statistiques > Populations légales 2016

Populations légales 2016

CHIFFRES-CLÉS
Paru le : 27/12/2018

Ces données sont disponibles sur toutes les communes de France hors Mayotte

Choisir une zone géographique

NIVEAUX GÉOGRAPHIQUES

Supprimer les critères

Tous les niveaux géographiques

Rechercher une zone géographique

Commune : Laval

Populations légales 2016 - Commune : Laval (53130)
Chiffres-clés Laval - 27/12/2018

Abonnez-vous

Réseaux sociaux

Contact

Populations légales 2016 Commune de Laval (53130)

CHIFFRES-CLÉS
Paru le : 27/12/2018

> Imprimer

DONNÉES DES TABLEAUX
(xls, 364 octets)

Les données de population au 1^{er} janvier 2016 dans les limites territoriales des communes existant au 1^{er} janvier 2018 seront officielles dès leur authentification par décret.

CONSULTER DOCUMENTATION

Les populations légales millésimées 2016 entrent en vigueur le 1^{er} janvier 2019. Elles sont calculées conformément aux concepts définis dans le décret n° 2003-485 du 5 juin 2003 relatif au recensement de la population.

POPLEG T1 - Populations légales

	2006	2011	2016
Population municipale	51 233	50 843	49 492
Population comptée à part	2 663	3 212	2 867
Population totale	53 896	54 055	52 359

https://www.insee.fr/fr/statistiques/3681328?geo=COM-53130#menu (géographie au 01/01/2018), RP2011 (géographie au 01/01/2013) et RP2006 (géographie au 01/01/2008).

HAUT
DE
PAGE

2 – Résultats statistiques 2016 : toutes les autres données issues du recensement de population

Cliquer sur l'encadré.

L'Institut national de la statistique et des études économiques collecte, produit, analyse et diffuse des informations sur l'économie et la société françaises

66,99^M
Population

+ 0,9%
Inflation

8,7%
Chômage

+ 0,3%
Croissance

À la une

Accès rapide

7/06

À PARAÎTRE
LE PROCHAIN NUMÉRO DU
COURRIER DES STATISTIQUES

Réviser une pension, un loyer, bail ou contrat
Indices et aide au calcul

Obtenir un avis de situation Sirene

S'informer sur les démarches Sirene

Accéder aux services Sirene et LEI
Catégorie d'entreprise, certificat LEI

Connaître les résultats des recensements de la population

HAUT DE PAGE

Emploi et chômage dans les DOM : l'écart avec la métropole reste marqué

Le commerce en 2018

Insee Focus

Insee Première

Entre 2014 et 2018, le taux de chômage a baissé dans les quatre DOM historiques et le taux d'emploi a peu varié. L'écart avec la France métropolitaine reste stable et marqué.

LIRE LA SUITE - 24/06/2019

En 2018, l'activité des secteurs commerciaux est contrastée. Dans le commerce de gros, les ventes restent toniques (+ 1,9 % en volume comme en 2017), en particulier dans le commerce de biens d'équipement et de biens domestiques. Dans le commerce de...

LIRE LA SUITE - 21/06/2019

Les résultats des recensements de la population

> Imprimer

Populations légales

Les populations légales de l'année N des circonscriptions administratives de France métropolitaine, de Martinique, Guadeloupe, Guyane, de La Réunion, de Saint-Barthélemy, Saint-Martin et Saint-Pierre-et-Miquelon sont actualisées tous les ans et mises en ligne à la fin décembre de l'année N+2. Pour Mayotte, la Nouvelle-Calédonie, la Polynésie française et Wallis et Futuna, elles sont mises à jour tous les cinq ans et dépendent du millésime de réalisation du recensement propre à chacun de ces territoires.

- Population légale 2016 de ma commune
- Populations légales 2016 de toutes les circonscriptions administratives
- Population légale de Mayotte et des collectivités d'outre-mer
- Séries chronologiques depuis 1876
- Cartographie des populations légales 2016 France entière
- Cartographie des populations en historique depuis 1876

Résultats statistiques

Les résultats statistiques de l'année N des territoires de France métropolitaine, de Martinique, Guadeloupe, Guyane, de La Réunion, de Saint-Barthélemy, Saint-Martin et Saint-Pierre-et-Miquelon sont actualisés tous les ans et mis en ligne au mois de juin de l'année N+3. Pour Mayotte, la Nouvelle-Calédonie, la Polynésie française et Wallis et Futuna, ils sont mis à jour tous les cinq ans et dépendent du millésime de réalisation du recensement propre à chacun de ces territoires.

- Recensement 2016 : résultats sur un territoire, bases de données et fichiers détail
- Résultat pour Mayotte (recensement 2007 et 2012)
- Résultats pour les collectivités d'outre-mer : Saint-Barthélemy, Saint-Martin, Saint-Pierre-et-Miquelon, Nouvelle-Calédonie, Polynésie française et Wallis et Futuna
- Les résultats harmonisés des recensements européens
- Séries chronologiques depuis 1968
- Accéder à l'ensemble des résultats de 2006 à 2015

Cliquer sur la première ligne pour un territoire de métropole.

Recensement 2016 : résultats sur un territoire, bases de données et fichiers détail

L'INSEE ET LA STATISTIQUE PUBLIQUE

Date de publication : 25/06/2019

[Imprimer](#)

Cliquer sur l'un des thèmes souhaités.

Exemple : « Évolution et structure de la population ».

Information pour l'utilisation du recensement de la population 2016 : modification du concept de personne de référence

[Accéder au fichier PDF](#)

Résultats sur un territoire

Les résultats sur un territoire sont classés selon 7 thèmes, complétés par des séries historiques. Après avoir choisi votre thème, vous pourrez indiquer le libellé de votre territoire.

- Évolution et structure de la population
- Couples - Familles - Ménages
- Logements
- Diplômes - Formation
- Population active - Emploi - Chômage
- Caractéristique de l'emploi
- Étrangers - Immigrés
- Séries historiques depuis 1968

Vous pouvez également retrouver ces résultats dans le dossier complet en cliquant sur le lien suivant et en sélectionnant la zone de votre choix : [accès au dossier complet](#).

Des cartes sur toutes les communes et régions de France, mais aussi sur toutes les intercommunalités 2019, sont disponibles en [cliquant ici](#).

[Tableau récapitulatif des bases de données](#)

<https://www.insee.fr/fr/information/4172214#menu>

HAUT DE PAGE

STATISTIQUES DÉFINITIONS, MÉTHODES ET QUALITÉ SERVICES L'INSEE ET LA STATISTIQUE PUBLIQUE

Accueil > Statistiques > Évolution et structure de la population en 2016

Évolution et structure de la population en 2016

CHIFFRES DÉTAILLÉS

Paru le : 25/06/2019

Recensement de la population – Résultats pour toutes les communes, départements, régions, intercommunalités...

Sélectionner le niveau géographique ou taper le nom du territoire recherché.

Choisir une zone géographique

NIVEAUX GÉOGRAPHIQUES

[Supprimer les critères](#)

Tous les niveaux géographiques

Rechercher une zone géographique

Abonnez-vous

Réseaux sociaux

Contact

[Avis de parution](#)

Nous contacter
FAQ

<https://www.insee.fr/fr/statistiques/zones/4176940?debut=0#menu>

HAUT DE PAGE

Évolution et structure de la population en 2016

CHIFFRES DÉTAILLÉS

Paru le : 25/06/2019

Recensement de la population – Résultats pour toutes les communes, départements, régions, intercommunalités...

Un menu déroulant propose tous les territoires où le nom tapé apparaît. Sélectionner le territoire souhaité.

Choisir une zone géographique

NIVEAUX GÉOGRAPHIQUES

[Supprimer les critères](#)

Tous les niveaux géographiques

Leval

Ab

- ARR - Leval (532) (1)
- COM - Leval (38206) (1)
- COM - Leval (53130) (1)
- AU2010 - Leval (069) (1)
- IU2010 - Leval (53501) (1)
- ZE2010 - Leval (5209) (1)
- COM - Leval-d'Aix (26159) (1)
- COM - Leval-de-Cère (46163) (1)
- COM - Leval-du-Tarn (48085) (1)
- COM - Leval-en-Brie (77245) (1)

Réseaux sociaux

Contact

Nous contacter
FAQ

SERVICES

L'INSEE ET LA STATISTIQUE PUBLIQUE

[Réviser une pension, un loyer, bail ou contrat](#)

[L'Insee](#)

HAUT DE PAGE

Le site Internet indique ensuite les données qu'il a trouvées : ici, « Évolution et structure de la population en 2016 – Commune : Laval (53130) », Chiffres détaillés. Pour accéder aux données, cliquer sur le rectangle proposé.

Ici, plusieurs données disponibles :

- Synthèse.
- Tableaux détaillés – Population.
- Tableaux détaillés – Migrations résidentielles.

En cliquant sur l'un des tableaux disponibles (lien hypertexte), accès à une nouvelle fenêtre qui diffuse les données et qui permet de les télécharger au format « .xls » (fichier Excel), sur la partie droite ; et au sommaire de toutes les données disponibles sur la partie gauche.

Données détaillées du recensement

Depuis la page « Résultats sur un territoire, bases de données et fichiers détail », possibilité d'accéder à des bases de données téléchargeables avec un logiciel de traitement de données (fichiers assez volumineux car les données concernent toutes les communes de France, voire les arrondissements des plus grandes villes).

STATISTIQUES DÉFINITIONS, MÉTHODES ET QUALITÉ SERVICES L'INSEE ET LA STATISTIQUE PUBLIQUE

L'INSEE ET LA STATISTIQUE PUBLIQUE
Date de publication : 25/06/2019
> Imprimer

Recensement 2016 : résultats sur un territoire, bases de données et fichiers détail

Information pour l'utilisation du recensement de la population 2016 : Définition du concept de personne de référence

Accéder au fichier PDF

Résultats sur un territoire

Les résultats sur un territoire sont classés selon 7 thèmes, complétés par des séries historiques. Après avoir choisi votre thème, vous pourrez indiquer le libellé de votre territoire.

- Évolution et structure de la population
- Couples - Familles - Ménages
- Logements
- Diplômes - Formation
- Population active - Emploi - Chômage
- Caractéristique de l'emploi
- Étrangers - Immigrés
- Séries historiques depuis 1968

Vous pouvez également retrouver ces résultats dans le dossier complet en cliquant sur le lien suivant et en sélectionnant la zone de votre choix : [accès au dossier complet](#).

Des cartes sur toutes les communes et régions de France, mais aussi sur toutes les intercommunalités 2019, sont disponibles en [cliquant ici](#).

Tableau récapitulatif des bases de données

Vous trouverez dans le tableau ci-dessous le récapitulatif des résultats des bases de données de 2015.

	Bases principaux indicateurs	Bases tableaux détaillés	Bases flux de mobilité	Bases infracommunales
Évolution et structure de la population	2016	2016	///	Nd
Couples - Familles - Ménages	2016	2016	///	Nd
Logements - Migrations résidentielles	2016	2016	2016	Nd
Diplôme - Formation - Mobilités scolaires	2016	2016	2016	Nd
Population active - Emploi - Chômage	2016	2016	///	///
Caractéristique de l'emploi - Mobilités professionnelles	2016	2016	2016	Nd
Étrangers - Immigrés	///	2016	///	///
Séries historiques depuis 1968	2016	///	///	///

/// : pas de produit pour ce type de base et ce thème.
Nd : non disponible pour le moment. Ces bases devraient être diffusées en octobre.

HAUT DE PAGE

Les fichiers sont « compressés » (zippés)... Le temps de téléchargement peut être long en fonction du débit de la connexion Internet.

Les fichiers (première, deuxième et troisième colonne du tableau de présentation des données disponibles) présentent des données communales et par arrondissement. Ils contiennent plusieurs onglets : les données 2016, les données 2010, la liste des variables, les formules pouvant être utilisées, de la documentation.

La dernière colonne de présentation du tableau des données porte plus spécifiquement sur les données infra-communales (Iris) – non accessibles à ce jour.

3 – Données des recensements antérieurs

Cliquer sur l'encadré.

L'Institut national de la statistique et des études économiques collecte, produit, analyse et diffuse des informations sur l'économie et la société françaises

66,99^M
Population

+ 0,9%
Inflation

8,7%
Chômage

+ 0,3%
Croissance

À la une

Accès rapide

7/06

À PARAÎTRE
LE PROCHAIN NUMÉRO DU
COURRIER DES STATISTIQUES

Réviser une pension,
un loyer, bail ou contrat
Indices et aide au calcul

Obtenir un avis de situation
Sirene

S'informer sur les
démarches Sirene

Accéder aux services Sirene
et LEI
Catégorie d'entreprise, certificat LEI

Connaître les résultats des
recensements de la
population

HAUT DE PAGE

Emploi et chômage dans les DOM : l'écart avec la métropole reste marqué

Le commerce en 2018

Insee Focus

Insee Première

Entre 2014 et 2018, le taux de chômage a baissé dans les quatre DOM historiques et le taux d'emploi a peu varié. L'écart avec la France métropolitaine reste stable et marqué.

LIRE LA SUITE - 24/06/2019

En 2018, l'activité des secteurs commerciaux est contrastée. Dans le commerce de gros, les ventes restent toniques (+ 1,9 % en volume comme en 2017), en particulier dans le commerce de biens d'équipement et de biens domestiques. Dans le commerce de...

LIRE LA SUITE - 21/06/2019

recensements de la population

> Imprimer

Populations légales

Les populations légales de l'année N des circonscriptions administratives de France métropolitaine, de Martinique, Guadeloupe, Guyane, de La Réunion, de Saint-Barthélemy, Saint-Martin et Saint-Pierre-et-Miquelon sont actualisées tous les ans et mises en ligne à la fin décembre de l'année N+2. Pour Mayotte, la Nouvelle-Calédonie, la Polynésie française et Wallis et Futuna, elles sont mises à jour tous les cinq ans et dépendent du millésime de réalisation du recensement propre à chacun de ces territoires.

- Population légale 2016 de ma commune
- Populations légales 2016 de toutes les circonscriptions administratives
- Population légale de Mayotte et des collectivités d'outre-mer
- Séries chronologiques depuis 1876
- Cartographie des populations légales 2016 France entière
- Cartographie des populations en historique depuis 1876

Résultats statistiques

Les résultats statistiques de l'année N des territoires de France métropolitaine, de Martinique, Guadeloupe, Guyane, de La Réunion, de Saint-Barthélemy, Saint-Martin et Saint-Pierre-et-Miquelon sont actualisés tous les ans et mis en ligne au mois de juin de l'année N+3. Pour Mayotte, la Nouvelle-Calédonie, la Polynésie française et Wallis et Futuna, ils sont mis à jour tous les cinq ans et dépendent du millésime de réalisation du recensement propre à chacun de ces territoires.

- Recensement 2016 : résultats sur un territoire, bases de données et fichiers détail
- Résultat pour Mayotte (recensement 2007 et 2012)
- Résultats pour les collectivités d'outre-mer : Saint-Barthélemy, Saint-Martin, Saint-Pierre-et-Miquelon, Nouvelle-Calédonie, Polynésie française et Wallis et Futuna
- Les résultats harmonisés des recensements européens
- Séries chronologiques depuis 1968
- Accéder à l'ensemble des résultats de 2006 à 2015

Cliquer sur « Accéder à l'ensemble des résultats de 2006 à 2015 » (en bas de l'écran)

Les données sont accessibles avec une présentation similaire aux données de 2016.

Accès à l'ensemble des résultats statistiques de 2006 à 2015

Date de publication : 25/06/2019

> Imprimer

Recensement de la population

Vous trouverez sur cette page les liens vers l'ensemble des résultats statistiques des recensements de la population depuis 2006.

Il est recommandé de comparer deux recensements sur une période d'au moins 5 ans. Pour en savoir plus sur les comparaisons de deux recensements, vous pouvez choisir la fiche méthodologique sur ce sujet dans **la page suivante**.

Pour accéder aux résultats, vous devez cliquer sur le millésime de votre choix.

- résultats statistiques de l'année 2015
- résultats statistiques de l'année 2014
- résultats statistiques de l'année 2013
- résultats statistiques de l'année 2012
- résultats statistiques de l'année 2011
- résultats statistiques de l'année 2010
- résultats statistiques de l'année 2009
- résultats statistiques de l'année 2008
- résultats statistiques de l'année 2007
- résultats statistiques de l'année 2006

Certains résultats sont en outre proposés depuis 1968.

Ils sont accessibles en [cliquant ici](#)

HAUT DE PAGE

Pour les années antérieures à 2006, plusieurs bases disponibles avec des données depuis 1968 (en cliquant, en bas de l'écran, sur la page précédente, sur « Ils sont accessibles en cliquant ici »)...

- Population selon le sexe et l'âge quinquennal de 1968 à 2013.
- Population de 16 ans ou plus selon le niveau de diplôme, le sexe et l'âge, de 1968 à 2013.
- Structure de la population active de 25 à 54 ans selon la catégorie socioprofessionnelle, selon le niveau de diplôme, selon le sexe ou le secteur d'activité (1968 à 2013).
- Structure de la population active de 15 ans ou plus selon la catégorie socioprofessionnelle, selon le niveau de diplôme, selon le sexe ou le secteur d'activité (1968 à 1999).

Les fichiers des données sont compressés (Zip), d'où un temps assez long de téléchargement.

Historique des résultats statistiques depuis 1968

L'INSEE ET LA STATISTIQUE PUBLIQUE

Date de publication : 30/10/2018

> Imprimer

Recensement de la population

Plusieurs fichiers proposent des séries sur les résultats statistiques du recensement de la population.

Une première **base** propose des résultats par commune sur la population à chaque recensement (dont la population des ménages), les naissances et les décès entre deux recensements, et le parc de logements à chaque recensement (avec sa décomposition en résidences principales, en résidences secondaires et logements occasionnels, et en logements vacants).

Les indicateurs sont diffusés selon la géographie en vigueur au 1^{er} janvier 2017 pour les recensements de 1968 à 2015.

D'autres bases contiennent des résultats par commune et par département pour la période allant de 1968 à 2015. Les résultats par commune sont proposés en géographie courante et les résultats par département sont proposés en géographie en vigueur au 1^{er} janvier 2017.

- **Population selon le sexe et l'âge quinquennal de 1968 à 2015** (1990 à 2015 pour les DOM)
- **Population de 16 ou plus selon le niveau de diplôme, le sexe et l'âge de 1968 à 2015** (1990 à 2015 pour les DOM)

La structure de la population active fait l'objet de deux séries distinctes de résultats, en raison d'un élargissement du concept d'emploi depuis le recensement 2006 qui affecte surtout les actifs les plus jeunes et les plus âgés. La fiche conseil "**Activité-emploi-chômage**" propose des informations complémentaires sur ce sujet.

Une première série de résultats porte sur l'ensemble des recensements depuis 1968 mais est restreinte à la population des 25-54 ans, celle qui n'est pas ou peu affectée par l'élargissement récent du concept d'emploi :

<https://www.insee.fr/fr/information/2837787#menu>

HAUT DE PAGE

4 – Toutes les autres données locales

Depuis la page d'accueil, cliquer sur « Statistiques ».

Below the text, there is a search filter section. On the left, under 'Affiner votre recherche', there is a 'THÈMES' dropdown menu with two options: 'Économie - Conjoncture - Comptes nationaux (7347)' and 'Démographie (2254)'. On the right, it shows '19354 résultats de recherche.' with a search bar and a dropdown for 'Afficher par 10' and '1 à 10 / 19354'. Below this, there are two result cards: 'Tableau de bord Conjoncture : Auvergne-Rhône-Alpes' with a 'Chiffres-clés' link and date '31/12/2018', and 'Tableau de bord Conjoncture : Bourgogne-Franche-Comté' with a 'Chiffres-clés' link and date '31/12/2018'.

À partir de différents critères (gauche de l'écran) : Thèmes, Niveau géographique, Catégories, Collections, il est possible d'accéder à de nombreuses données. Les résultats apparaissent sur la partie droite de l'écran, au fur et à mesure de la sélection des critères. Il faut ensuite cliquer sur le résultat repéré pour poursuivre la recherche.

5 – Les outils interactifs disponibles

Comparateur de territoire

À partir d'un territoire choisi (commune, département, région, etc.), l'internaute peut obtenir, sur la base d'une liste de données établie par l'Insee, une comparaison avec un ou plusieurs autres territoires.

Prenons l'exemple du département de la Mayenne : nous souhaitons le « comparer » avec la région des Pays de la Loire et la France, et quelques autres communes mayennaises.

Depuis la page d'accueil, cliquer sur « Statistiques ».

Dans la rubrique « Niveau géographique » (à gauche de l'écran), sélectionner le niveau (ici : « Département »), puis commencer à taper le mot « Mayenne ». Au fur et à mesure de la frappe, le site va proposer, automatiquement, le nom de territoires départementaux commençant par « May... ». Il suffit de sélectionner celui souhaité en cliquant sur le nom qui apparaît dans le menu déroulant.

CHIFFRES DÉTAILLÉS 25/06/2019

Étrangers - Immigrés en 2016
Recensement de la population - Résultats pour toutes les communes, départements, régions, intercommunalités...
Chiffres détaillés 25/06/2019

Population active, emploi et chômage en 2016
Recensement de la population - Résultats pour toutes les communes, départements, régions, intercommunalités...
Chiffres détaillés France - 25/06/2019

Caractéristiques de l'emploi en 2016
Recensement de la population - Résultats pour toutes les communes, départements, régions, intercommunalités...
Chiffres détaillés France - 25/06/2019

Logement en 2016
Recensement de la population - Résultats pour toutes les communes, départements, régions, intercommunalités...
Chiffres détaillés 25/06/2019

Évolution et structure de la population en 2016
Recensement de la population - Résultats pour toutes les communes, départements, régions, intercommunalités...
Chiffres détaillés 25/06/2019

Diplômes - Formation en 2016
Recensement de la population - Résultats pour toutes les communes, départements, régions, intercommunalités...
Chiffres détaillés 25/06/2019

HAUT DE PAGE

Dans la rubrique « Catégorie », sélectionner « Données », puis « Chiffres détaillés » (en cochant les carrés à gauche des termes).

161 résultats de recherche.

MES CRITÈRES [Supprimer tous](#)

Données

Chiffres détaillés

Département : Mayenne

Affiner votre recherche

THÈMES

- Démographie (72)
- Revenus - Pouvoir d'achat - Consommation (6)
- Conditions de vie - Société (26)
- Marché du travail - Salaires (44)
- Entreprises (10)
- Secteurs d'activité (7)
- Aménagement du territoire, villes et quartiers (1)
- Développement durable - Environnement (1)

NIVEAU GÉOGRAPHIQUE

Compareur de territoire
Comparez les territoires de votre choix - Résultats pour les communes, départements, régions, intercommunalités...
Chiffres détaillés 25/06/2019

Dossier complet
Résultats pour toutes les communes, départements, régions, intercommunalités, ...
Chiffres détaillés France - 25/06/2019

Couples - Familles - Ménages en 2016
Recensement de la population - Résultats pour toutes les communes, départements, régions, intercommunalités...
Chiffres détaillés 25/06/2019

Séries historiques sur la population et le logement en 2016
Recensement de la population - Résultats pour toutes les communes, départements, régions, intercommunalités...
Chiffres détaillés 25/06/2019

Étrangers - Immigrés en 2016
Recensement de la population - Résultats pour toutes les communes, départements, régions, intercommunalités...
Chiffres détaillés 25/06/2019

HAUT DE PAGE

Une fois les catégories cochées, le site propose, dans la partie droite de l'écran, un certain nombre de documents : sélectionner alors « Compareur de territoire ».

Comparateur de territoire
Département de la Mayenne (53)

CHIFFRES DÉTAILLÉS
Paru le : 25/06/2019
[Imprimer](#)

DONNÉES DES TABLEAUX (xls, 2 Ko)

Ajouter un territoire

NIVEAU GÉOGRAPHIQUE

[Supprimer les critères](#)

Tous les niveaux géographiques

Rechercher une zone géographique

Population	Mayenne (53)
Population en 2016	307 688
Densité de la population (nombre d'habitants au km ²) en 2016	59,5
Superficie (en km ²)	5 175,2
Variation de la population : taux annuel moyen entre 2011 et 2016, en %	0,0
dont variation due au solde naturel : taux annuel moyen entre 2011 et 2016, en %	0,2

HAUT DE PAGE

Le site va proposer un premier tableau reprenant la liste de données établie par l'Insee (population, densité, superficie, variation de population, etc.).

Pour effectuer la ou les comparaisons, il faut ensuite, sur cette même page, avant le tableau, sélectionner un autre territoire (ici : « Région », puis sélectionner « Pays de la Loire » qui va s'afficher dès la frappe des premières lettres de ce territoire). Les données vont s'afficher dans une colonne qui va se créer à droite de la première colonne (du premier territoire choisi). Et ainsi de suite...

Nous avons fait le test et avons arrêté notre comparaison à douze territoires différents. Le document est ensuite facilement imprimable en cliquant sur « Imprimer » en haut de l'écran.

Ajouter un territoire

NIVEAU GÉOGRAPHIQUE

Supprimer les critères

Région

Rechercher une zone géographique

Région : Pays de la Loire

Population	Mayenne (53)	Pays de la Loire (52)
Population en 2016	307 688	3 737 632
Densité de la population (nombre d'habitants au km ²) en 2016	59,5	116,5
Superficie (en km ²)	5 175,2	32 081,8
Variation de la population : taux annuel moyen entre 2011 et 2016, en %	0,0	0,7
dont variation due au solde naturel : taux annuel moyen entre 2011 et 2016, en %	0,2	0,3
dont variation due au solde apparent des entrées sorties : taux annuel moyen entre 2011 et 2016, en %	-0,2	0,4
Nombre de ménages en 2016	133 395	1 639 994
Sources : Insee, RP2011 et RP2016 exploitations principales en géographie au 01/01/2019		
Naissances domiciliées en 2017	3 012	40 262
Décès domiciliés en 2017	3 045	34 783
Source : Insee, état civil en géographie au 01/01/2018		

HAUT DE PAGE

Population	Mayenne (53)	Pays de la Loire (52)	Laval (38206)	Mayenne (53147)	Ernée (53096)	Évron (53097)	Château-Gontier (53062)	Changé (53054)	Argentré (53007)	Louverné (53140)
Population en 2016	307 688	3 737 632	986	12 893	5 731	8 757	16 858	5 950	2 782	4 228
Densité de la population (nombre d'habitants au km ²) en 2016	59,5	116,5	38,9	648,5	156,9	128,3	246,1	171,6	75,7	205,4
Superficie (en km ²)	5 175,2	32 081,8	25,3	19,9	36,5	68,2	68,5	34,7	36,8	20,6
Variation de la population : taux annuel moyen entre 2011 et 2016, en %	0,0	0,7	0,3	-0,5	-0,2	0,1	0,4	1,2	0,7	1,2
dont variation due au solde naturel : taux annuel moyen entre 2011 et 2016, en %	0,2	0,3	0,7	-0,1	-0,5	-0,5	-0,1	0,4	0,7	0,7
dont variation due au solde apparent des entrées sorties : taux annuel moyen entre 2011 et 2016, en %	-0,2	0,4	-0,4	-0,4	0,2	0,6	0,5	0,8	0,0	0,5
Nombre de ménages en 2016	133 395	1 639 994	398	6 506	2 579	3 973	7 818	2 369	1 071	1 689
Sources : Insee, RP2011 et RP2016 exploitations principales en géographie au 01/01/2019										
Naissances domiciliées en 2017	3 012	40 262	11	115	37	53	88	59	25	45
Décès domiciliés en 2017	3 045	34 783	6	135	91	127	155	44	14	22
Source : Insee, état civil en géographie au 01/01/2018										
Logement	Mayenne (53)	Pays de la Loire (52)	Laval (38206)	Mayenne (53147)	Ernée (53096)	Évron (53097)	Château-Gontier (53062)	Changé (53054)	Argentré (53007)	Louverné (53140)

HAUT DE PAGE

Portraits de territoire

Depuis le 30 janvier 2019, via le portail « Statistiques locales » (<https://statistiques-locales.insee.fr>), l'Insee met à disposition des internautes un nouvel outil interactif permettant de créer des portraits de territoire sur des zones que l'on choisit. Outre la disponibilité d'un certain nombre d'indicateurs sociaux et économiques, cet outil permet d'établir des comparaisons entre territoires et propose des données historiques.

Afin de permettre à chacun d'utiliser ce nouvel outil, nous allons partir d'un exemple... et ainsi présenter la démarche à suivre pour concevoir un « Rapport et portrait de territoire », de façon pédagogique, par étape.

Exemple choisi : faire un portrait de territoire de la commune de Laval et des huit communes qui sont autour (à savoir, par ordre décroissant de leur population au 1^{er} janvier 2015 : Saint-Berthevin, Bonchamp-lès-Laval, Changé, L'Huisserie, Louverné, Entrammes, Montigné-le-Brillant et Forcé – que nous allons nommer « Laval et sa 1^{ère} couronne »), en le comparant avec le département de la Mayenne.

Étape 1 Accéder à l'outil interactif

Depuis le portail, cliquer sur « Rapports » qui va permettre d'accéder à l'espace correspondant.

Par défaut, la comparaison présentée est celle de « Nantes métropole (intercommunalité) » et de la région « Pays de la Loire ».

Indicateurs	Nantes Métropole	Pays de la Loire
Population	630 372	3 718 512
Densité de population (hab/km ²)	1 264,5	115,9
Superficie (km ²)	523,4	32 081,8
Nombre de communes	296 777	1 623 300

Étape 2 Créer la zone d'étude (ici « Laval et sa 1^{ère} couronne »)

Afin de définir les zones géographiques, dans la partie « Définir les zones géographiques » (1), à gauche de l'écran, s'assurer que « Chercher » est sélectionné, et taper le nom de la commune souhaitée (ici Laval), puis cliquer sur « OK ». Le portail va faire une recherche des territoires contenant le mot « Laval » et va établir une liste. Il faut ensuite sélectionner celui voulu (ici « Laval (53130) »), en cliquant sur le territoire adéquat (2).

Afin de visualiser et sélectionner les huit autres communes de la zone d'étude, cliquer sur « Carte » (toujours dans la partie « Définir les zones géographiques »).

La carte apparaît au centre de l'écran et la commune de Laval est sélectionnée (tour rouge).

Pour sélectionner l'ensemble des communes concernées par la zone d'étude, il faut tenir la touche « Majuscule » de son clavier appuyée et sélectionner, à l'aide du clic droit de la souris, les autres communes.

Relâcher la touche du clavier et le clic droit de la souris pour valider l'ensemble de la zone d'étude.

Cette zone d'étude peut être enregistrée pour une utilisation ultérieure. Depuis la partie « Définir des zones géographiques », cliquer sur « Favoris ». Dans le menu déroulant qui s'affiche, cliquer sur « Mettre la zone courante en favori ». Le portail se charge d'enregistrer la zone.

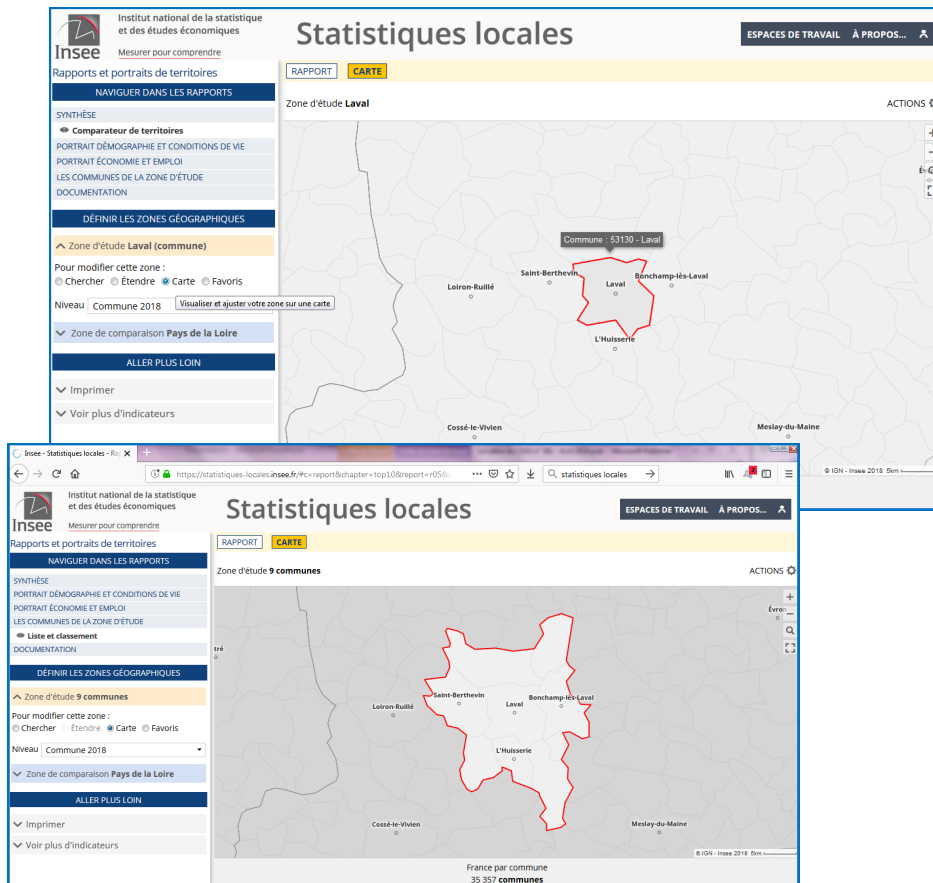

Étape 3 Sélectionner le territoire de comparaison

Pour sélectionner le territoire de comparaison, cliquer sur la zone bleue de la partie « Définir les zones géographiques ».

Comme pour la zone d'étude, plusieurs possibilités : « Chercher » (à partir du nom), « Carte » (en cliquant sur le territoire voulu sur la carte au centre de l'écran – en veillant à bien avoir sélectionné le niveau souhaité dans le menu déroulant juste en dessous) ou « Favoris » (si la zone souhaitée a été enregistrée préalablement).

Pour notre exemple, cliquer sur « Carte », puis sélectionner le niveau « Département 2018 » et cliquer sur le département de la Mayenne qui apparaît au centre de l'écran.

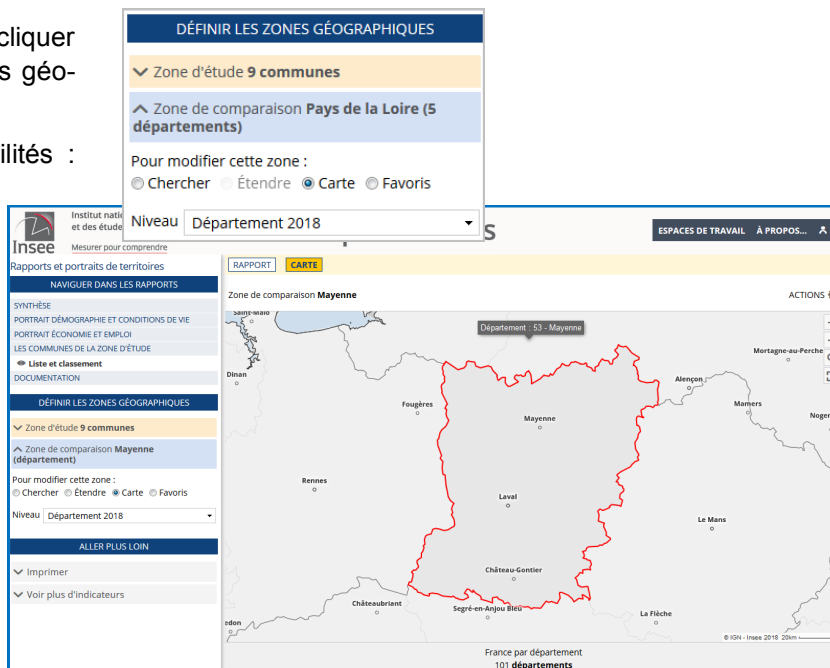

Étape 4 Accéder aux rapports

Cliquer sur le terme « Rapport » au dessus de la carte, afin d'accéder aux différents rapports.

La partie « Naviguer dans les rapports » (à gauche de l'écran) permet d'accéder à la synthèse, au « Portrait démographie et conditions de vie », au « Portrait écono-

mie et emploi », à la liste des communes de la « Zone d'étude » et à la « Documentation » liée à la structuration et au contenu des rapports. Il est aussi possible d'accéder à des données liées aux « Électeurs inscrits sur les listes » (données départementement, région ou France).

En déroulant les portraits, sur l'écran de l'ordinateur, il est possible d'accéder à des données historiques. Ci-contre, en cliquant sur « 2010 » ou « 2015 » en bas du tableau ou de la pyramide des âges, on obtient les données correspondant aux années.

Il est également possible d'imprimer les rapports. Pour cela, il faut sélectionner un des documents et cliquer sur le terme « Actions », en haut, à droite de l'écran.

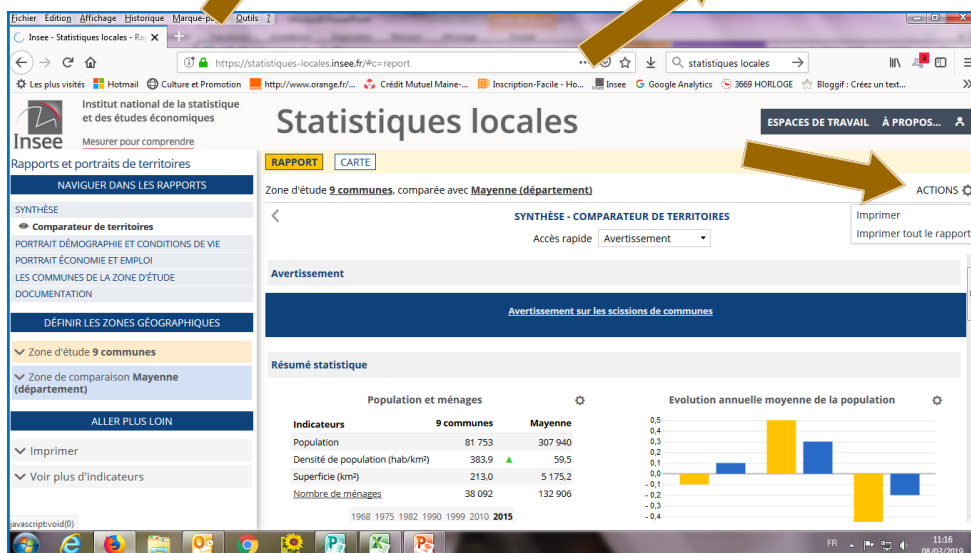
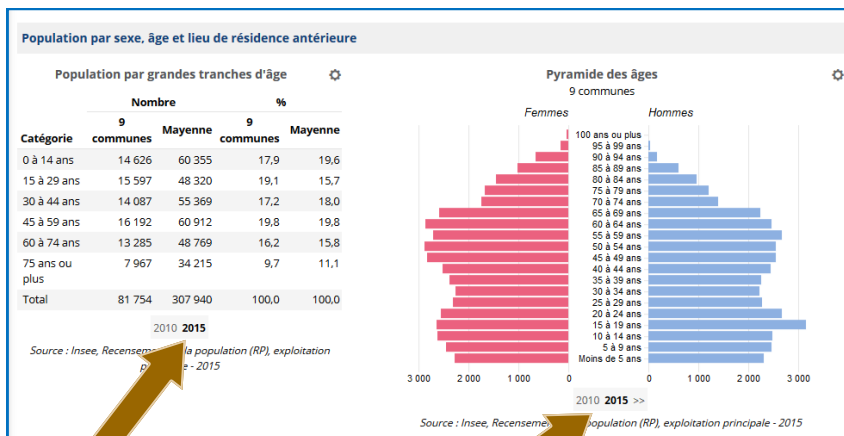

Autres ressources du portail « Statistiques locales »

Le portail de l'Insee, Statistiques locales, propose d'autres fonctionnalités.

Nouvelle fonctionnalité ! Les "Rapports" pour éditer des portraits de territoire sur votre zone d'intérêt

Indicateurs
De la région à la commune, des centaines d'indicateurs accessibles par thèmes : pour cartographier, zoomer, changer de découpage géographique et exporter les données facilement.

Rapports
Vous pouvez désormais créer votre zone d'étude à partir d'une brique communale, choisir une zone de comparaison et éditer un portrait de territoire.

Données externes
Pour importer vos propres données, il vous suffit de les copier/coller pour les voir immédiatement en cartes !

Zonages
Visualiser et comparer les découpages géographiques.

Accéder à de nombreux indicateurs, notamment les données des recensements, sous forme de tableaux ou de cartes...

Importer ses données et en réaliser des cartes.

Visualiser et comparer des territoires.

Pyramides des âges « interactives »

Parmi les produits interactifs mis à disposition sur le site Internet on y trouve des « [Pyramides des âges 2019 par région et département](#) » (rubrique « Statistiques », critères « Données », « Outils interactifs »).

À partir de cette page, plusieurs possibilités s'offrent à l'internaute :

- Choix de l'année : plusieurs recensements disponibles, de 1990 à 2019 (estimations pour ce dernier).
- Choix d'un (ou de) territoire(s) : France métropolitaine, région, département.

1) Choix de l'année

À l'aide de la souris, faire glisser les années qui se trouvent en bas de ce cadre (de 1990 à 2019). Dès que l'année souhaitée est affichée, cliquer une fois. Les pyramides se modifient...

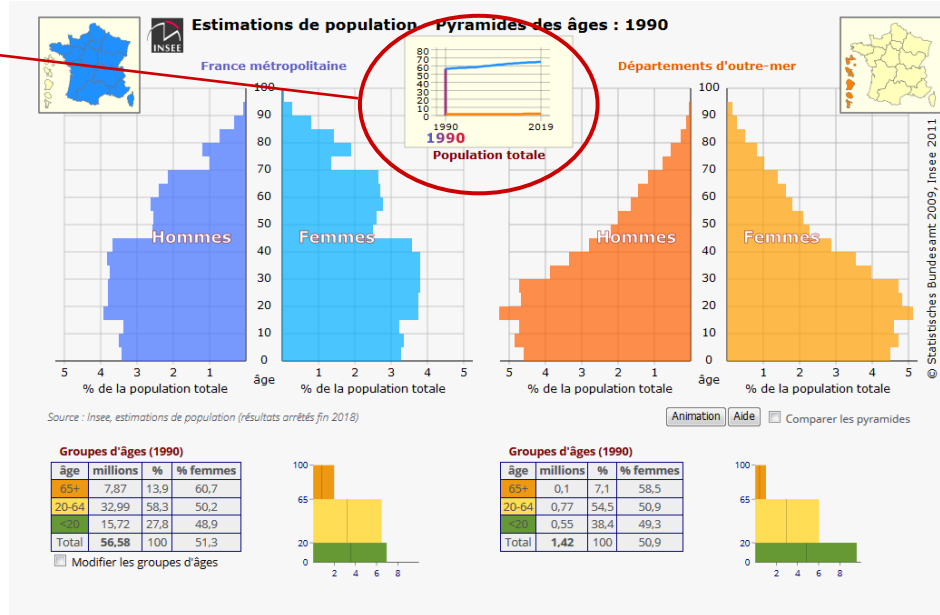

2) Choix du (ou des) territoire(s)

Un clic sur la carte en haut à gauche, ouvre une fenêtre permettant de sélectionner le territoire souhaité.

Choix de la région en cliquant sur le territoire, ou choix du département en cliquant sur « Départements » (en haut à droite) et en sélectionnant le département.

Pour une comparaison de deux territoires, utiliser la carte en haut à droite de l'écran et faire la sélection recherchée.

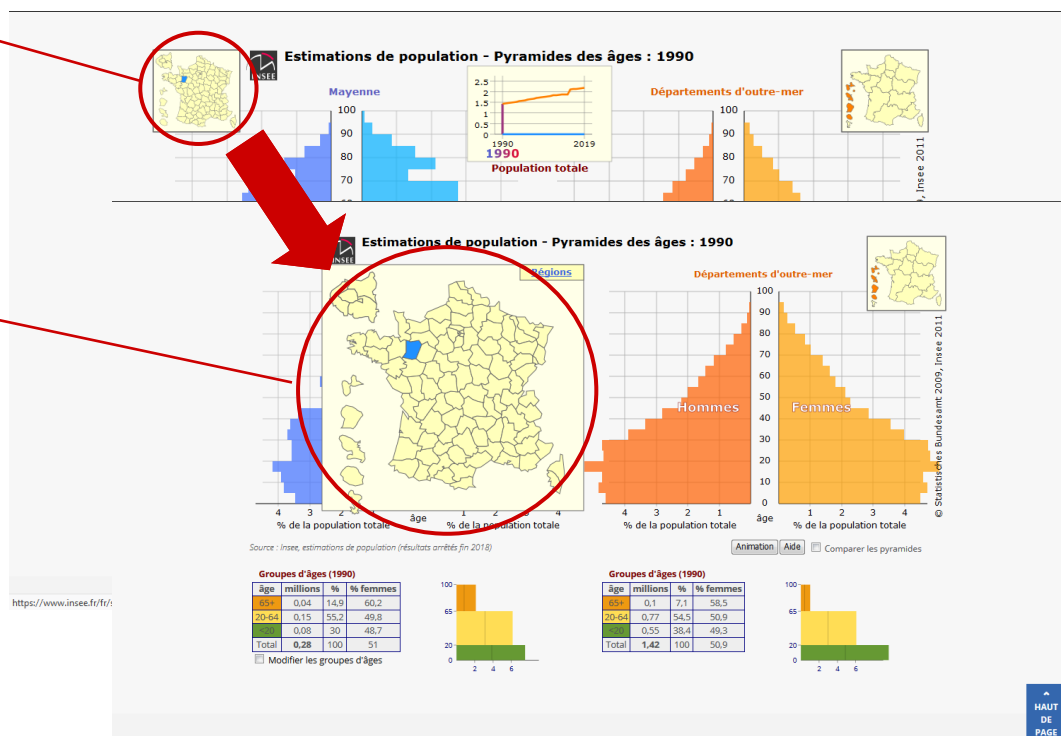

3) Informations disponibles

Outre les pyramides qui s'affichent, l'outil interactif donne des précisions sur les groupes d'âge, avec des chiffres absolus (nombre d'habitants) et la répartition en pourcentage (en bas de chaque pyramide). Possibilité également de modifier les groupes d'âges en cochant le critère.

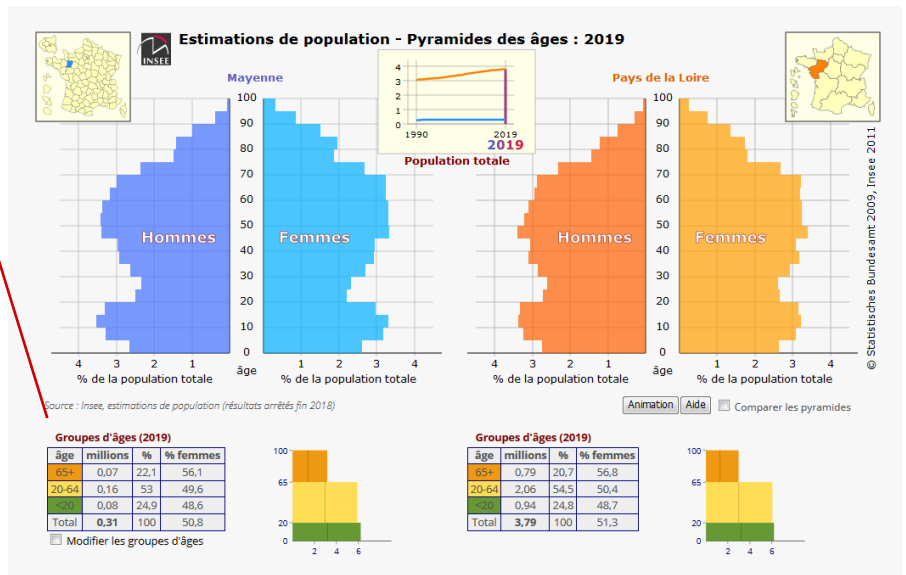

En faisant glisser la souris sur la pyramide des âges, les informations se modifient en bas de l'écran. Ainsi, pour un groupe d'âge, accès à la proportion de femmes et d'hommes et au total de la population totale de ce groupe d'âge

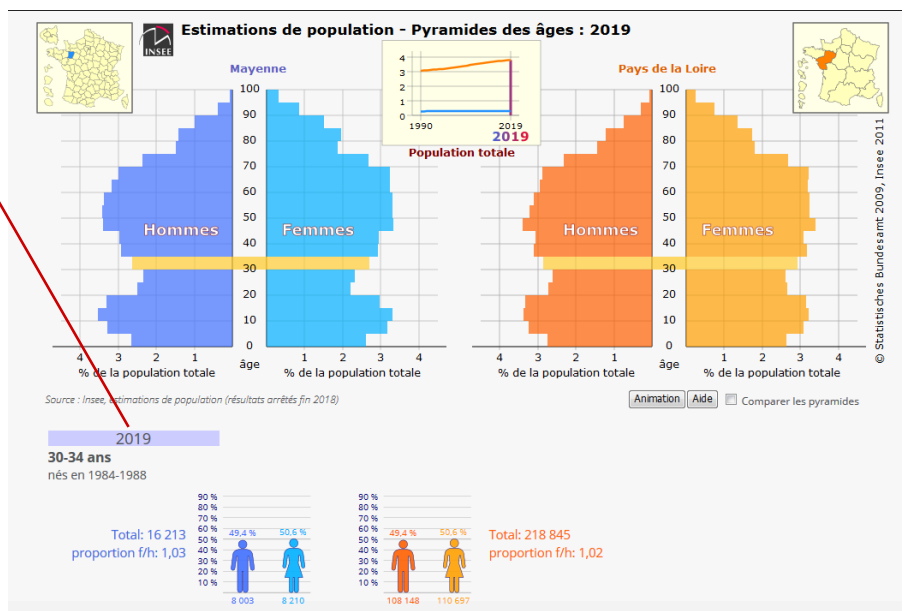

Pour aller plus loin

Outils interactifs également disponibles sur le site Internet de l'Insee

- [Pyramide des âges 2019 \(France et France métropolitaine\)](#).
- [Simulateur d'indices des prix personnalisé \(France\)](#).
- [Pyramide des âges : projections de population 2070 \(France\)](#).
- [Pyramide des âges par état matrimonial 2018 \(France et France métropolitaine\)](#).
- [Pyramide des âges : projections de population 2050 \(régions et départements\)](#).
- [Pyramide des âges : projections de population 2060 \(France métropolitaine\)](#).
- [Classement des prénoms en France depuis 1900](#).