2 janvier 2019

Accéder aux données du recensement… sur le site Internet de l'Insee

Page d'accueil de l'Insee : http://insee.fr

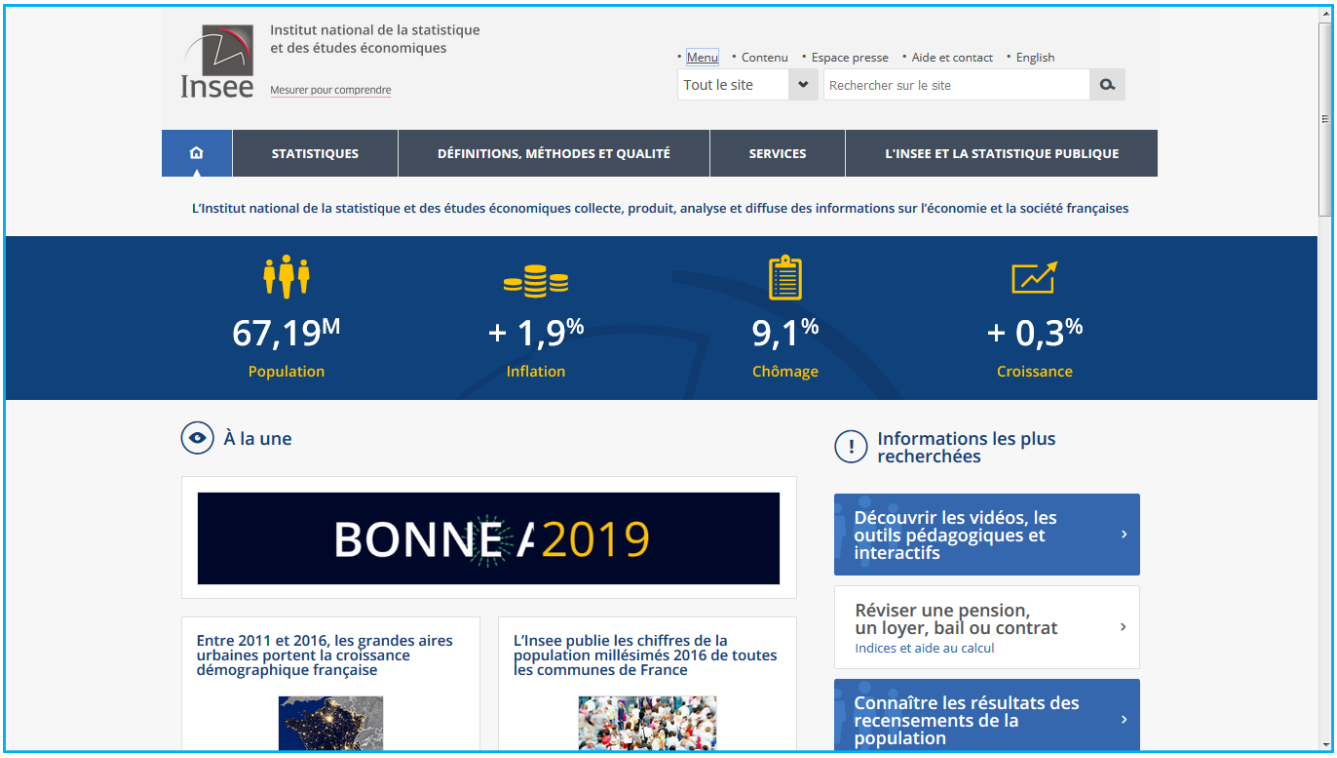

CÉAS de la Mayenne
Centre d'étude et d'action sociale de la Mayenne
29 rue de la Rouillère
53000 Laval
Tél. 02 43 66 94 34
Mél. ceas53@wanadoo.fr
Site Internet : www.ceas53.org

Sommaire

1 – Populations légales 2011 et 2016 : le nombre d'habitants dans un territoire
2 – Résultats statistiques 2015 : toutes les autres données issues du recensement de population
3 – Données des recensements antérieurs
4 – Toutes les autres données locales

1 – Populations légales 2011 et 2016 : le nombre d'habitants dans un territoire

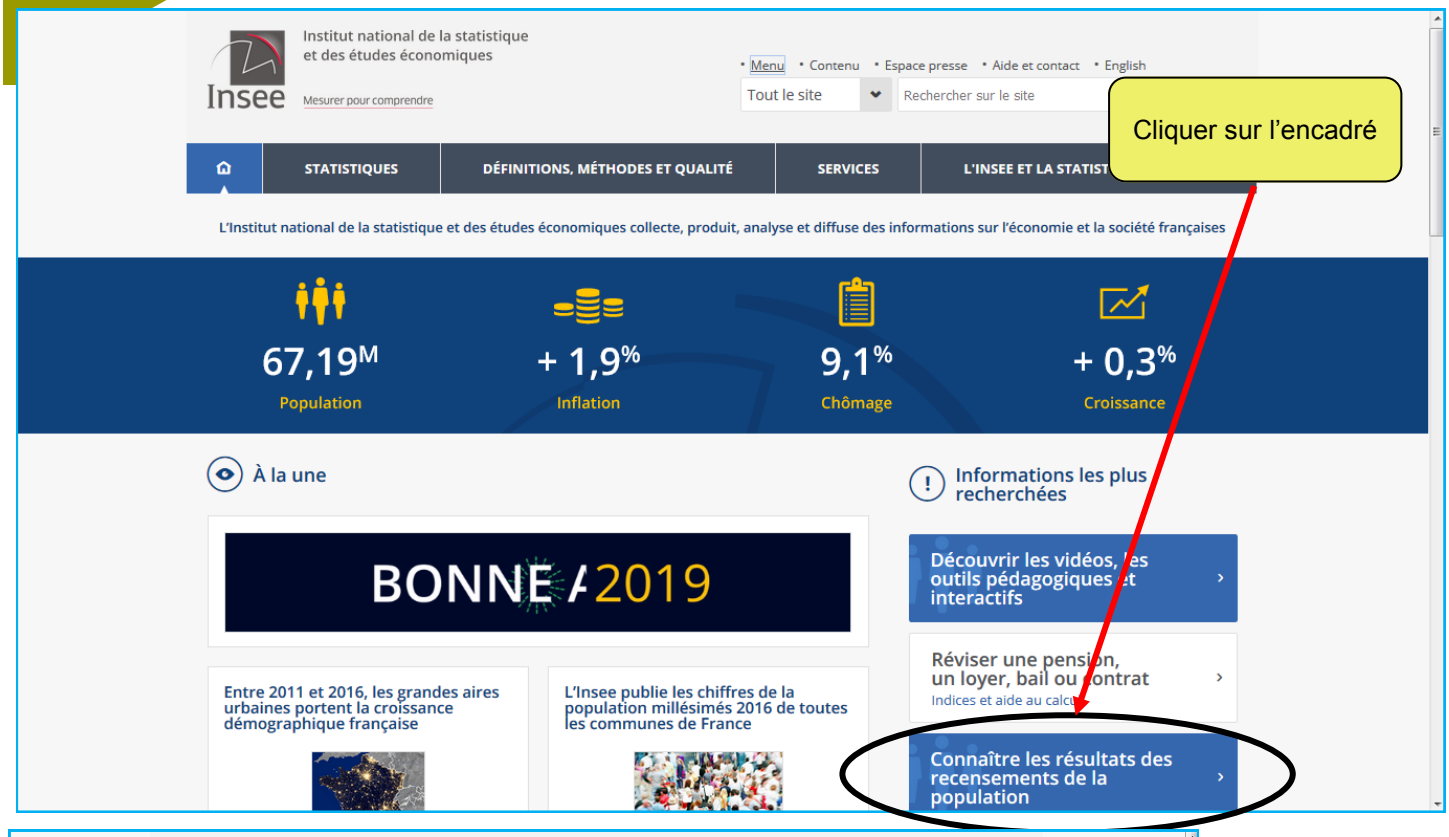

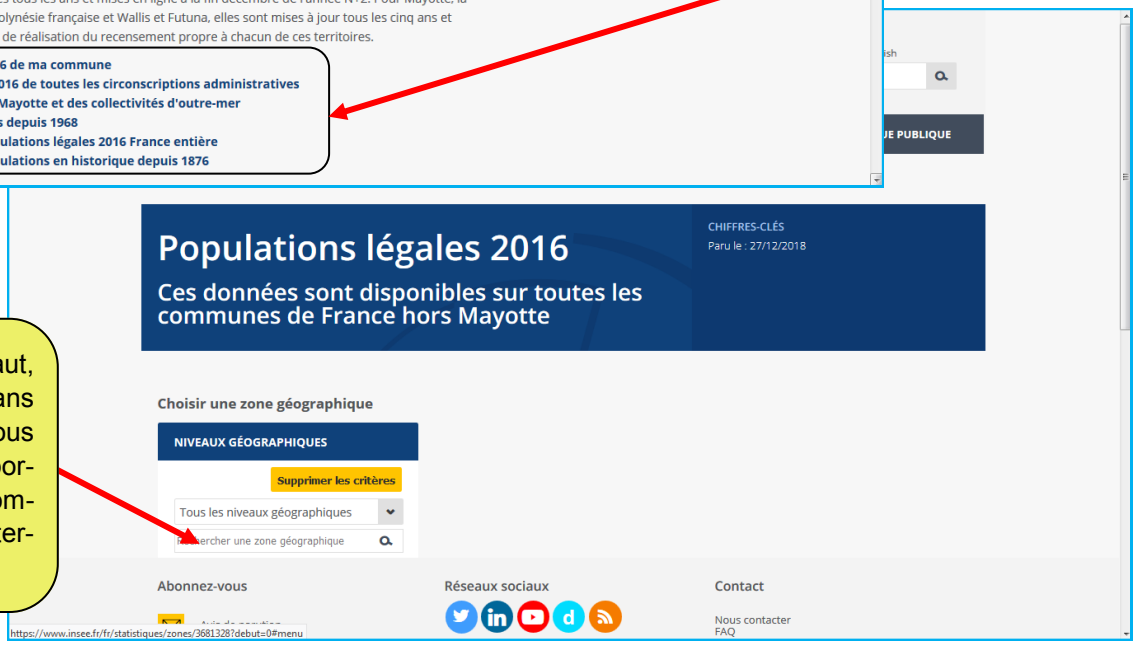

Exemple : ville de Laval

Le site Internet indique ensuite les données qu'il a trouvées : ici, « Populations légales 2016 – Commune : Laval (53130) », Chiffres-clé. Pour accéder aux données, cliquer sur le rectangle proposé.

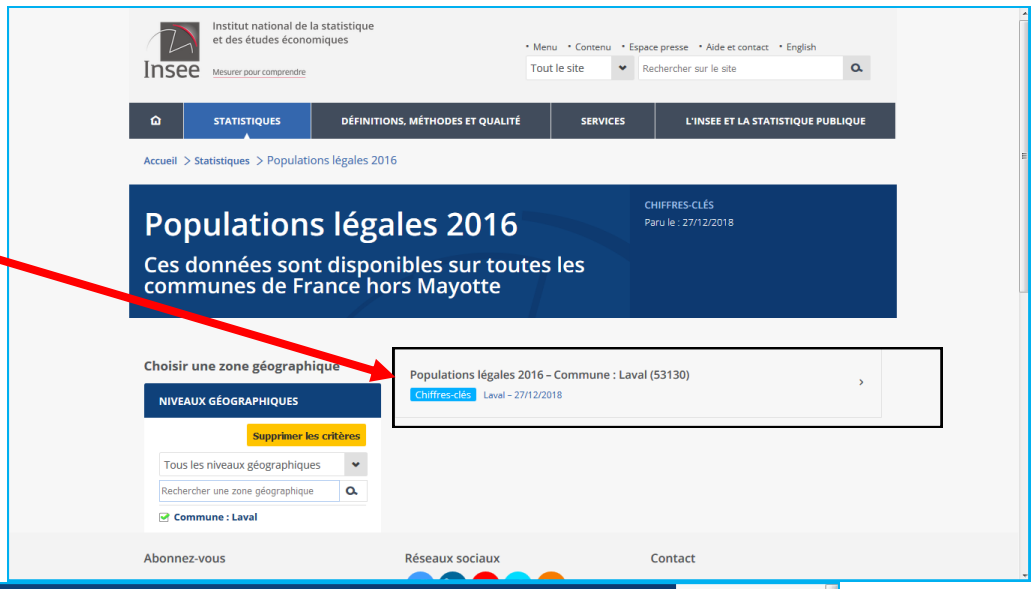

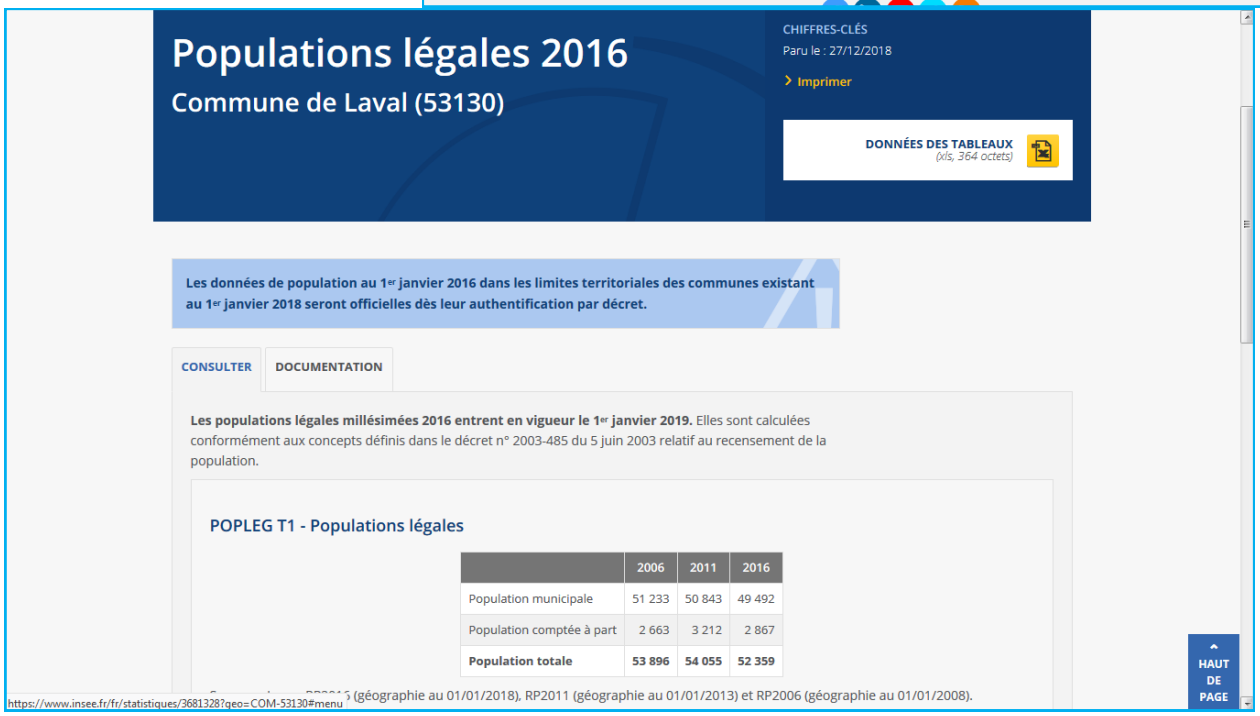

2 – Résultats statistiques 2015 : toutes les autres données issues du recensement de population

Cliquer sur l'encadré.

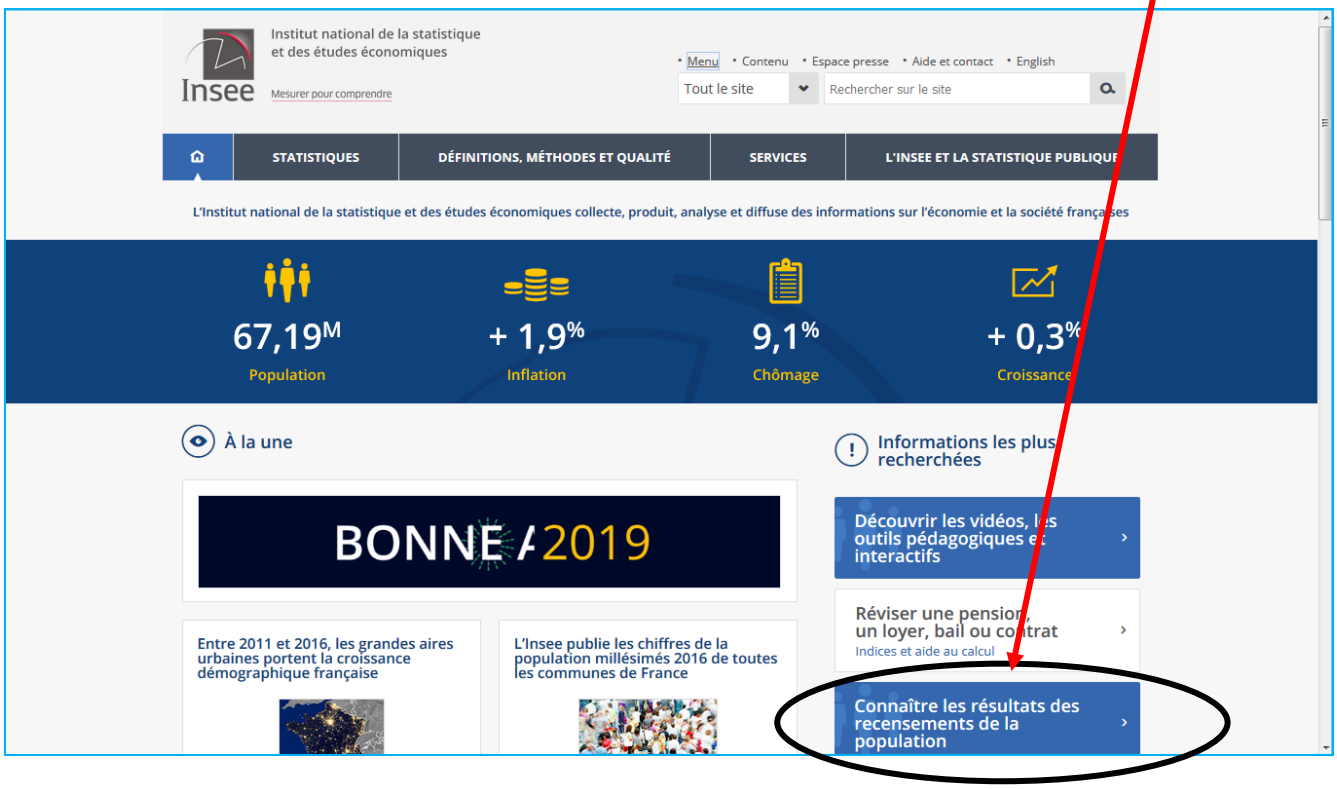

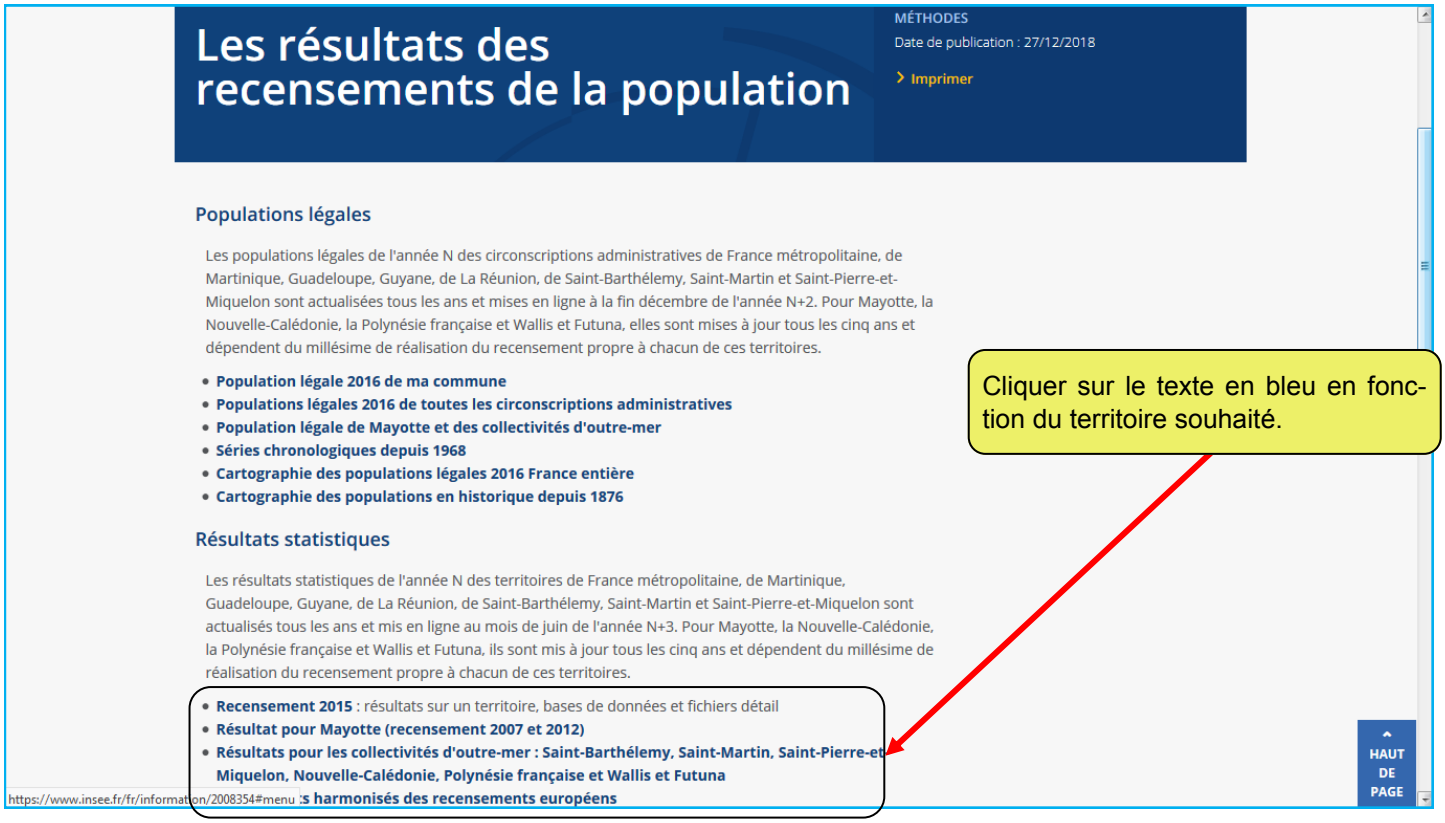

Cliquer sur le texte en bleu en fonction du territoire souhaité.

Cliquer sur l'un des thèmes souhaités.
Exemple : « Évolution et structure de la population ».

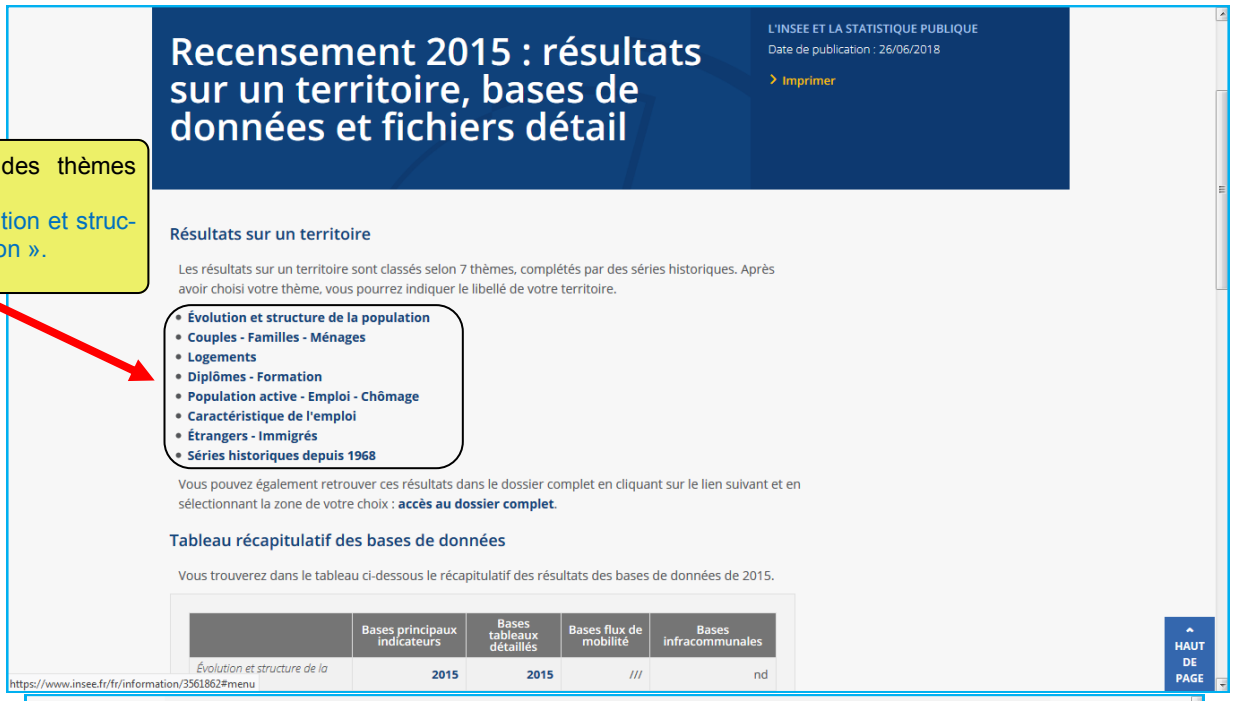

Sélectionner le niveau géographiques ou taper le nom du territoire recherché.

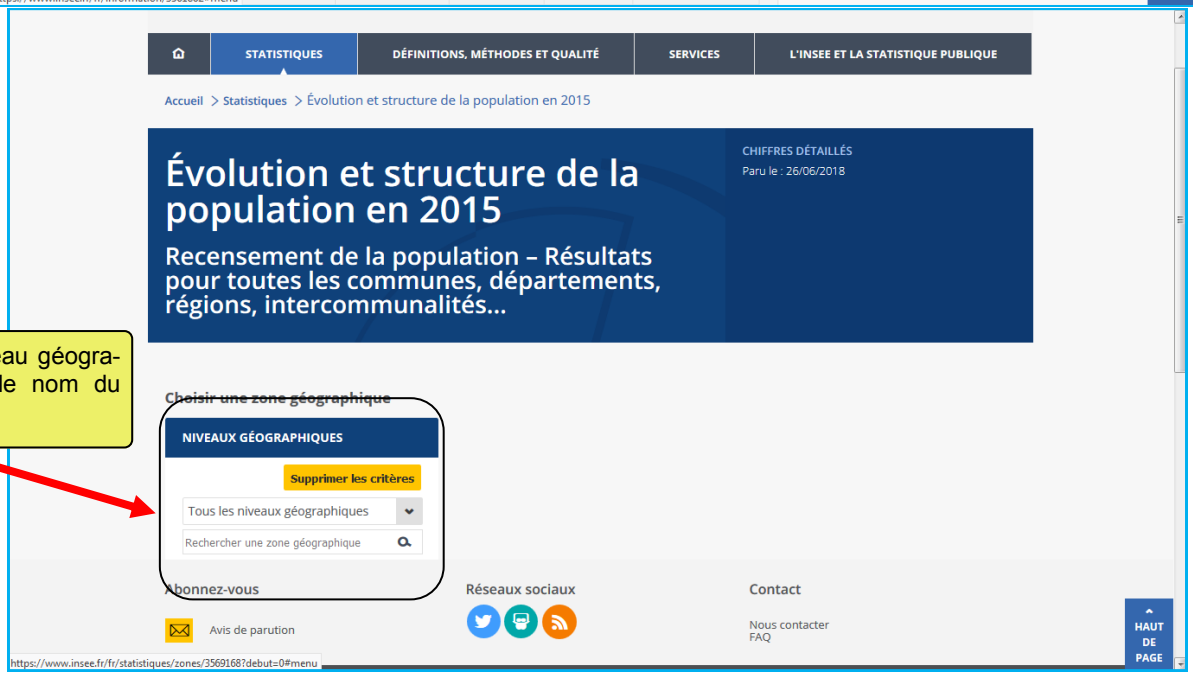

Un menu déroulant propose tous les territoires où le nom tapé apparaît. Sélectionner le territoire souhaité.

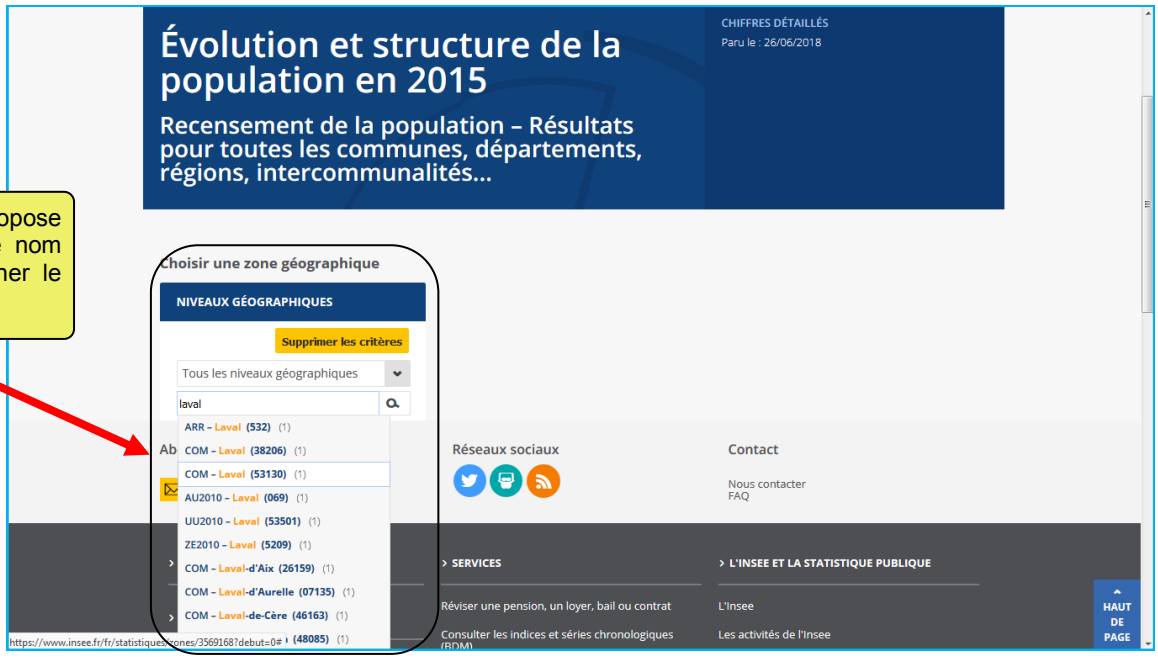

Le site Internet indique ensuite les données qu'il a trouvées : ici, « Évolution et structure de la population en 2015 – Commune : Laval (53130) », Chiffres détaillés. Pour accéder aux données, cliquer sur le rectangle proposé.

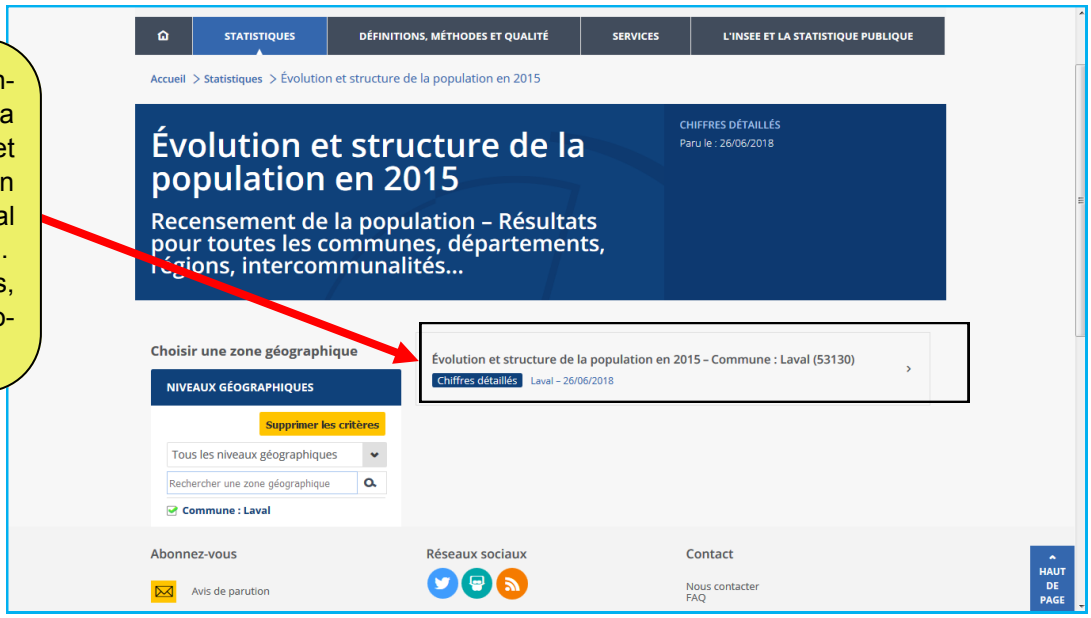

Ici, plusieurs données disponibles :

- Synthèse.
- Tableaux détaillés – Population.
- Tableaux détaillés – Migrations résidentielles.

En cliquant sur l'un des tableaux disponibles (lien hypertexte), accès à une nouvelle fenêtre qui diffuse les données et qui permet de les télécharger au format « .xls » (fichier Excel), sur la partie droite ; et au sommaire de toutes les données disponibles sur la partie gauche.

Données détaillées du recensement

Depuis la page « Résultats sur un territoire, bases de données et fichiers détail », possibilité d'accéder à des bases de données téléchargeables avec un logiciel de traitement de données (fichiers assez volumineux car les données concernent toutes les communes de France, voire les arrondissements des plus grandes villes).

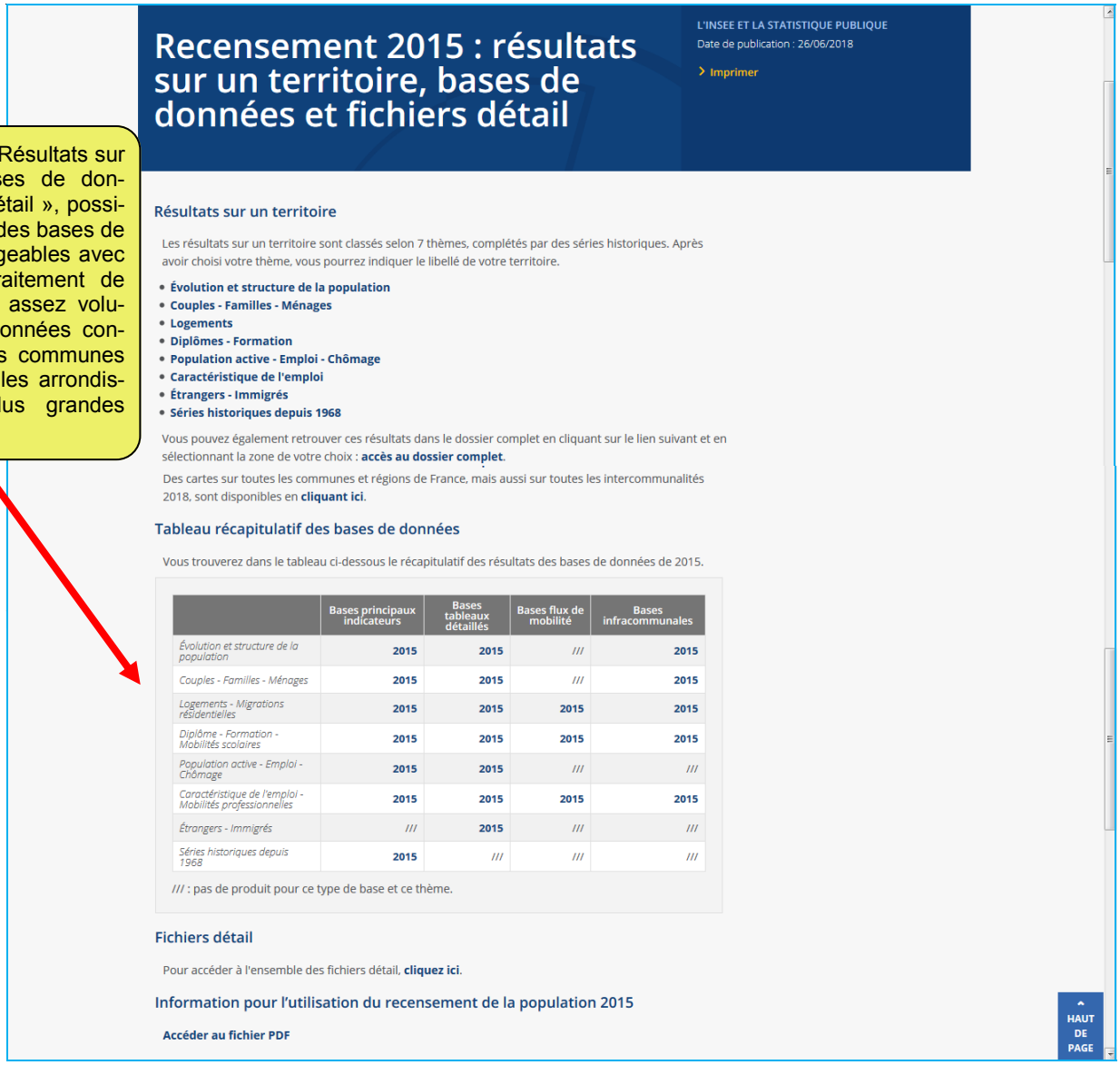

L'INSEE ET LA STATISTIQUE PUBLIQUE
Date de publication : 26/06/2018
Imprimer

Recensement 2015 : résultats sur un territoire, bases de données et fichiers détail

Résultats sur un territoire

Les résultats sur un territoire sont classés selon 7 thèmes, complétés par des séries historiques. Après avoir choisi votre thème, vous pourrez indiquer le libellé de votre territoire.

- **Évolution et structure de la population**
- **Couples - Familles - Ménages**
- **Logements**
- **Diplômes - Formation**
- **Population active - Emploi - Chômage**
- **Caractéristique de l'emploi**
- **Étrangers - Immigrés**
- **Séries historiques depuis 1968**

Vous pouvez également retrouver ces résultats dans le dossier complet en cliquant sur le lien suivant et en sélectionnant la zone de votre choix : **accès au dossier complet**.

Des cartes sur toutes les communes et régions de France, mais aussi sur toutes les intercommunalités 2018, sont disponibles en **cliquant ici**.

Tableau récapitulatif des bases de données

Vous trouverez dans le tableau ci-dessous le récapitulatif des résultats des bases de données de 2015.

	Bases principaux indicateurs	Bases tableaux détaillés	Bases flux de mobilité	Bases infracommunales
Évolution et structure de la population	2015	2015	///	2015
Couples - Familles - Ménages	2015	2015	///	2015
Logements - Migrations résidentielles	2015	2015	2015	2015
Diplôme - Formation - Mobilités scolaires	2015	2015	2015	2015
Population active - Emploi - Chômage	2015	2015	///	///
Caractéristique de l'emploi - Mobilités professionnelles	2015	2015	2015	2015
Étrangers - Immigrés	///	2015	///	///
Séries historiques depuis 1968	2015	///	///	///

/// : pas de produit pour ce type de base et ce thème.

Fichiers détail

Pour accéder à l'ensemble des fichiers détail, **cliquez ici**.

Information pour l'utilisation du recensement de la population 2015

Accéder au fichier PDF

HAUT DE PAGE

Les fichiers sont « compressés » (zippés)… le temps de téléchargement peut être long en fonction du débit de la connexion Internet.

Les fichiers (première, deuxième et troisième colonnes du tableau de présentation des données disponibles) présentent des données communales et par arrondissement. Ils contiennent plusieurs onglets : les données 2015, les données 2010, la liste des variables, les formules pouvant être utilisées, de la documentation.

La dernière colonne de présentation du tableau des données porte plus spécifiquement sur les données infra-communales (Iris).

3 – Données des recensements antérieurs

Cliquer sur l'encadré.

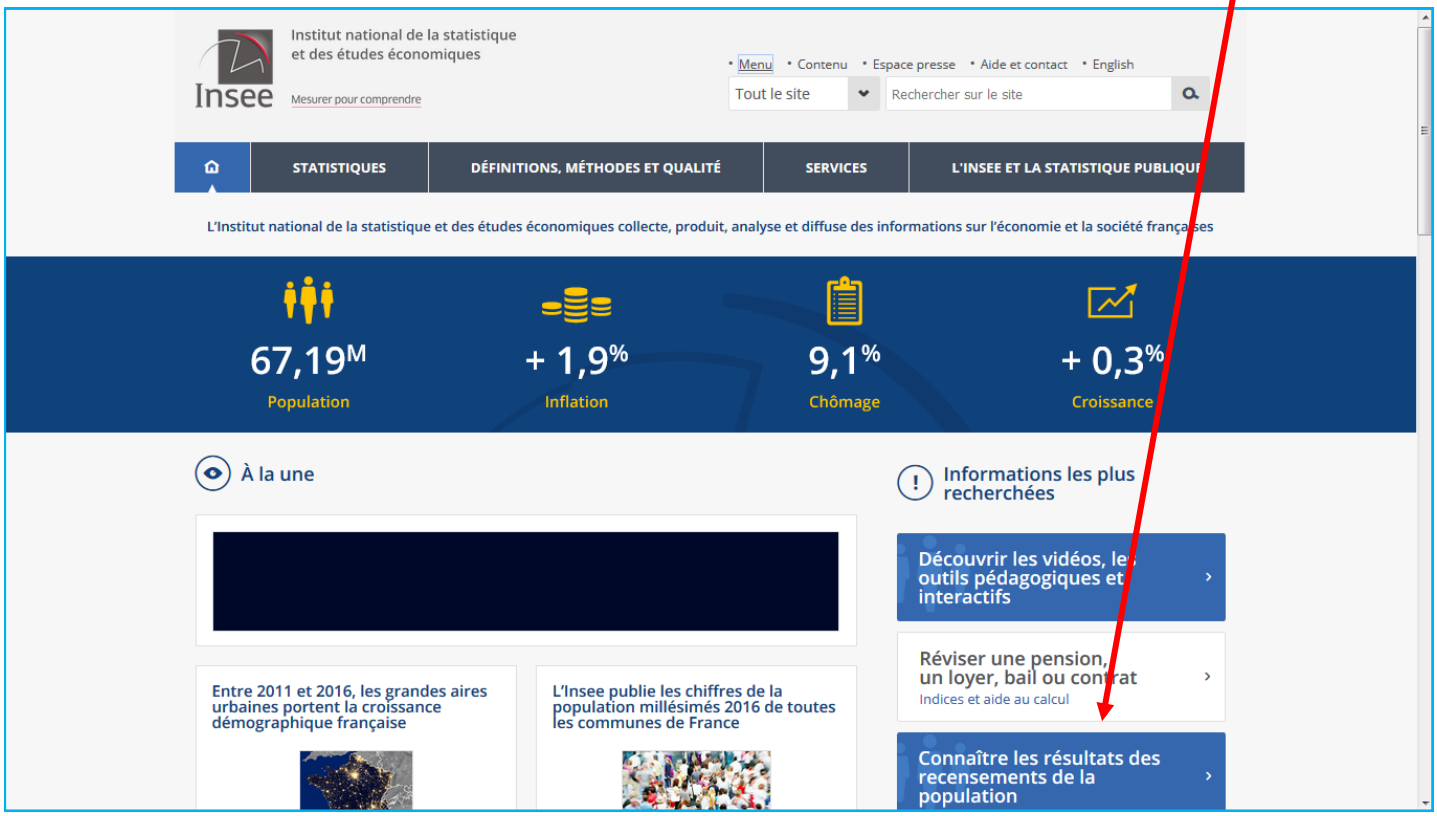

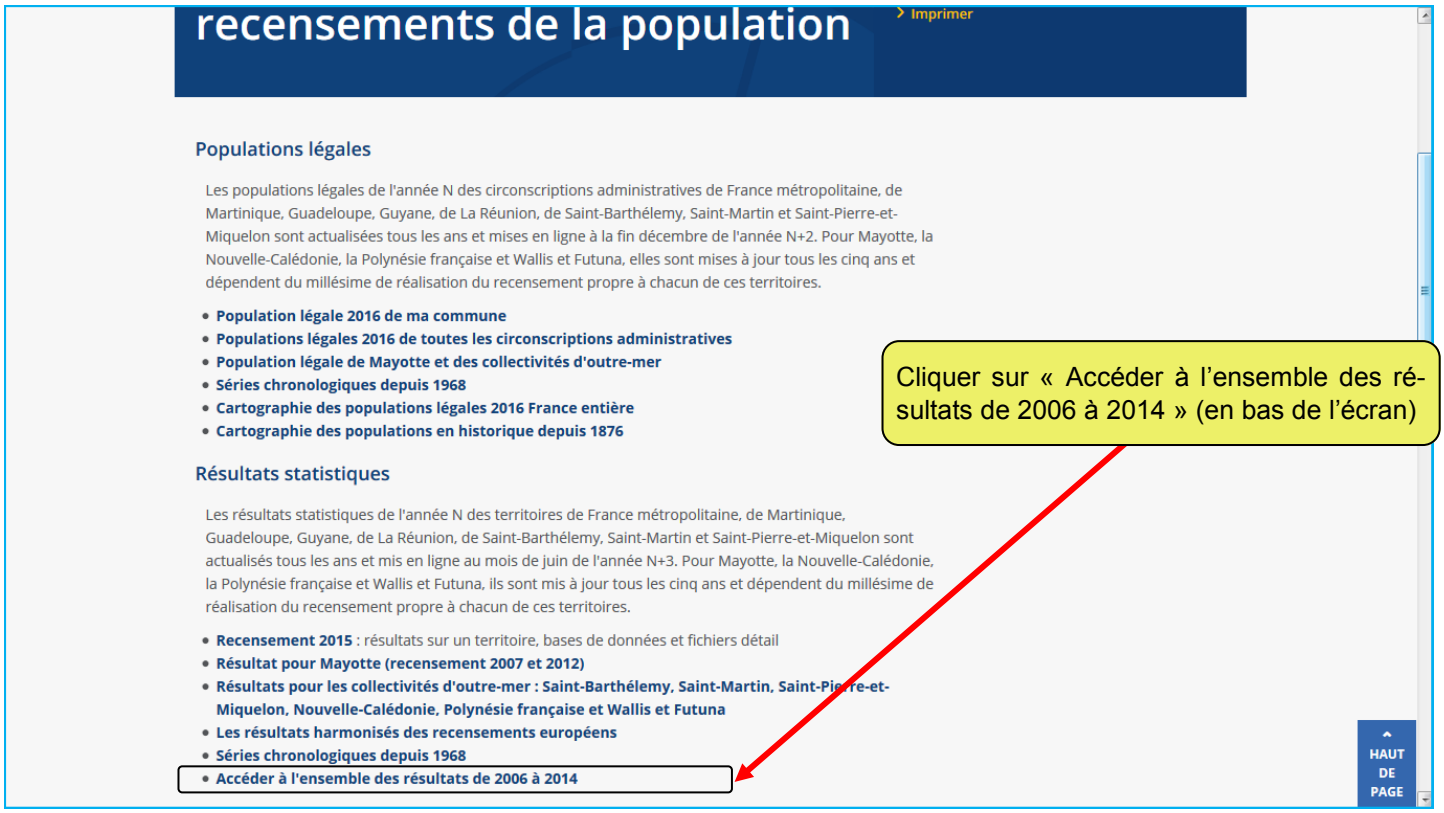

Cliquer sur « Accéder à l'ensemble des résultats de 2006 à 2014 » (en bas de l'écran)

Les données sont accessibles avec une présentation similaire aux données de 2015.

Pour les années antérieures à 2006, plusieurs bases disponibles (en cliquant, en bas de l'écran, sur la page précédente, sur « Ils sont accessibles en cliquant ici »)...

- Population selon le sexe et l'âge quinquennal de 1968 à 2013.
- Population de 16 ans ou plus selon le niveau de diplôme, le sexe et l'âge, de 1968 à 2013.
- Structure de la population active de 25 à 54 ans selon la catégorie socioprofessionnelle, selon le niveau de diplôme, selon le sexe ou le secteur d'activité (1968 à 2013).
- Structure de la population active de 15 ans ou plus selon la catégorie socioprofessionnelle, selon le niveau de diplôme, selon le sexe ou le secteur d'activité (1968 à 1999).

Les fichiers des données sont compressés (Zip), d'où un temps assez long de téléchargement.

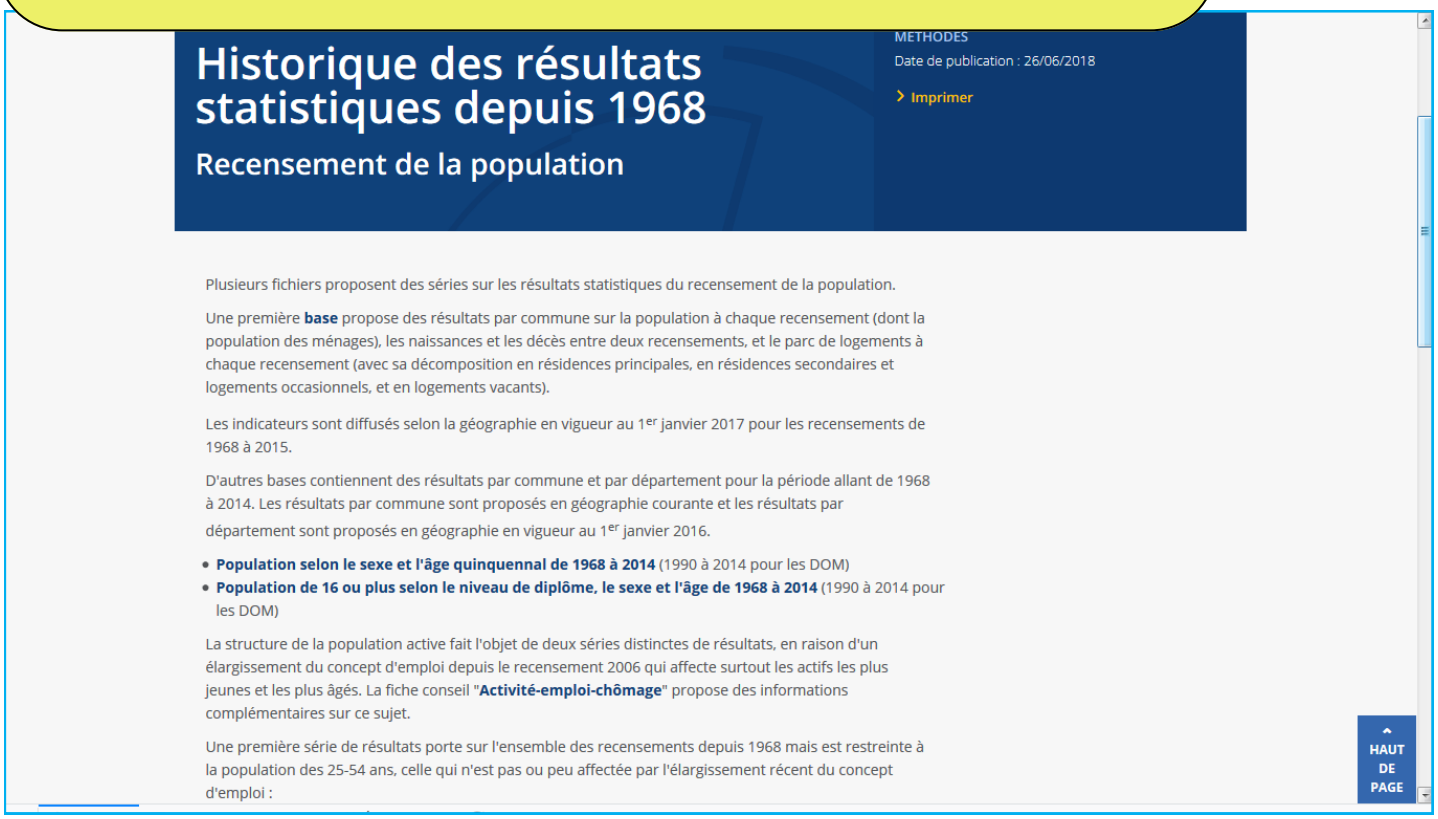

4 – Toutes les autres données locales

Depuis la page d'accueil, cliquer sur « Statistiques ».

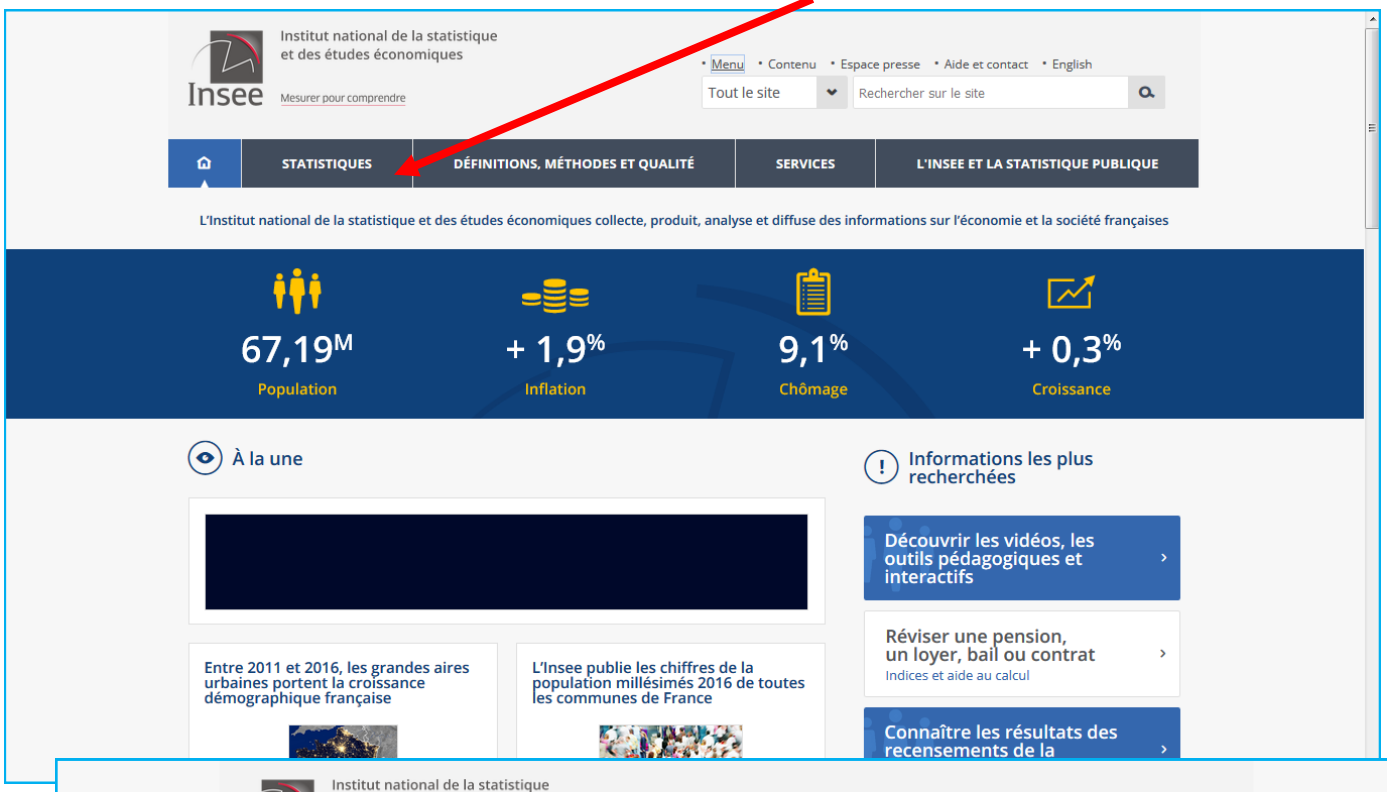

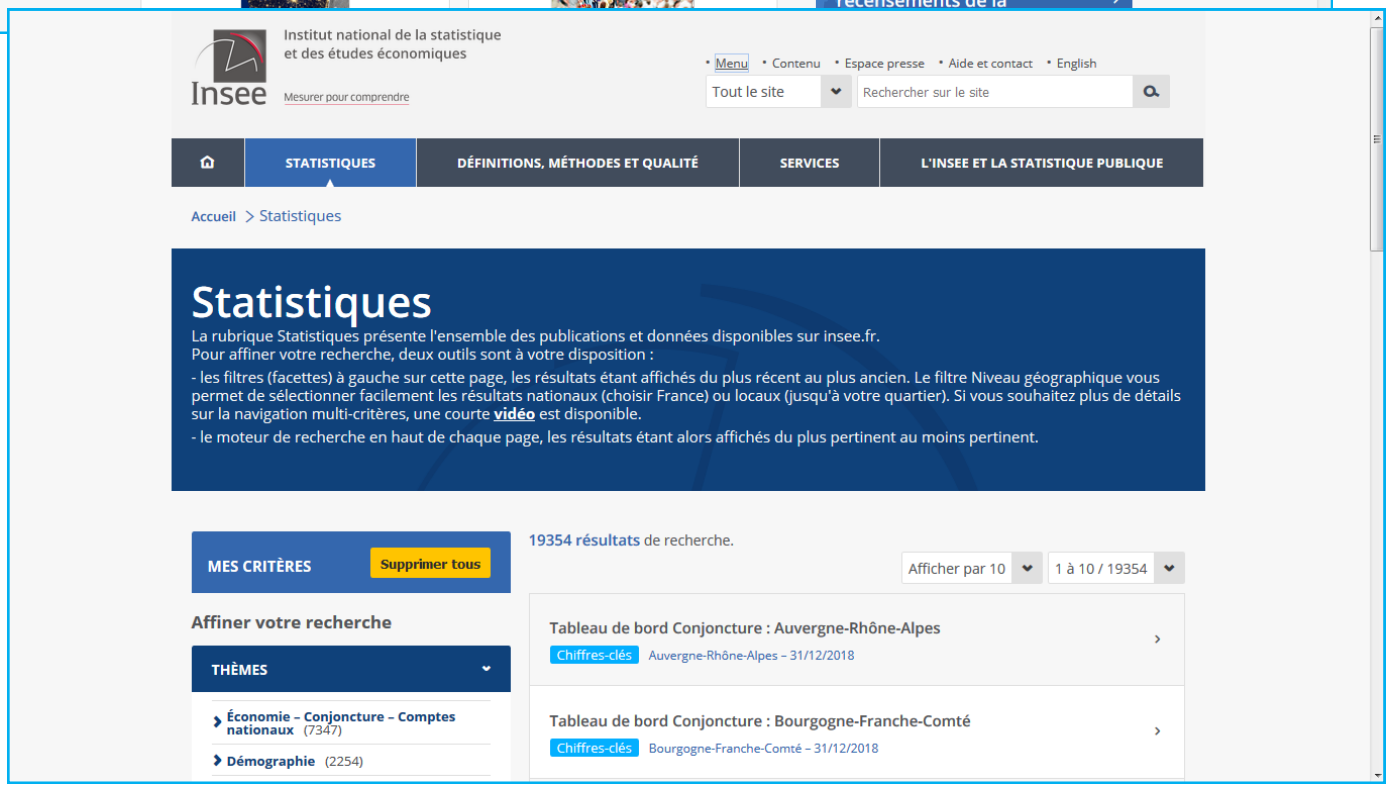

À partir de différents critères (gauche de l'écran) : Thèmes, Niveau géographique, Catégories, Collections, il est possible d'accéder à de nombreuses données. Les résultats apparaissent sur la partie droite de l'écran, au fur et à mesure de la sélection des critères. Il faut ensuite cliquer sur le résultat repéré pour poursuivre la recherche.